LASPRO
CONSULTORES

EXCELENTÍSSIMO SENHOR DOUTOR JUIZ DE DIREITO DA 01ª VARA CÍVEL DA COMARCA DE GUARULHOS DO ESTADO DE SÃO PAULO

Recuperação Judicial

Autos n° 1029898-87.2019.8.26.0224

LASPRO CONSULTORES LTDA, neste ato representada pelo **DR. ORESTE NESTOR DE SOUZA LASPRO,** nomeada Administradora Judicial nos autos da Recuperação Judicial em epígrafe, requerida por **J & S PLASTICOS – EIRELI** e **J & S MANGUEIRAS LTDA,** vem respeitosamente, à presença de Vossa Excelência, com fulcro no artigo 22, II, "a" e "c" da Lei n° 11.101/2005 apresentar **Relatório de Atividades das Recuperandas**, referente ao período de **agosto e setembro de 2021**.

72-993.1 CT|AL/RU/RC

Fone: +55 11 3211-3010 / Fax: +55 11 3255-3727
R. Major Quedinho, 111 - 18° andar • Centro
01050-030 • São Paulo/SP
lasproconsultores.com.br

Fone: + 39-02 79 47 65 / Fax: + 39-02 78 44 97
Via Visconti di Modrone n° 8/10
20122 • Milão/Itália
edoardoricci.it

Este documento é cópia do original, assinado digitalmente por ORESTE NESTOR DE SOUZA LASPRO e Tribunal de Justica do Estado de Sao Paulo, protocolado em 03/12/2021 às 17:57 , sob o número WGRU21706286449
Para conferir o original, acesse o site https://esaj.tjsp.jus.br/pastadigital/pg/abrirConferenciaDocumento.do, informe o processo 1029898-87.2019.8.26.0224 e código 88FD815.

LASPRO
CONSULTORES

Sumário

I. INTRODUÇÃO 3
II. DA SITUAÇÃO ECONÔMICO-FINANCEIRA 4
II.1. J&S PLASTICOS 5
A. Balanço Patrimonial 5
B. Demonstração de Resultado do Exercício 16
C. Fluxo de Caixa 20
D. Funcionários 20
E. Impostos 21
II.2. J & S MANGUEIRAS 21
A. Balanço Patrimonial 21
B. Demonstração de Resultado do Exercício 26
C. Fluxo de Caixa 29
D. Funcionários 30
III. CRONOGRAMA PROCESSUAL 30
IV. PLANO DE RECUPERAÇÃO JUDICIAL 31
III.1 – CUMPRIMENTO DO PLANO DE RECUPERAÇÃO JUDICIAL 36
V. DILIGENCIA 38
VI. PENDÊNCIAS 49
VII. CONCLUSÃO 50
VIII. DO ENCERRAMENTO 52

Fone: +55 11 3211-3010 / Fax: +55 11 3255-3727
R. Major Quedinho, 111 - 18º andar • Centro
01050-030 • São Paulo/SP
lasproconsultores.com.br

Fone: + 39-02 79 47 65 / Fax: + 39-02 78 44 97
Via Visconti di Modrone nº 8/10
20122 • Milão/Itália
edoardoricci.it

Este documento é cópia do original, assinado digitalmente por ORESTE NESTOR DE SOUZA LASPRO e Tribunal de Justica do Estado de Sao Paulo, protocolado em 03/12/2021 às 17:57 , sob o número WGRU21706286449
Para conferir o original, acesse o site https://esaj.tjsp.jus.br/pastadigital/pg/abrirConferenciaDocumento.do, informe o processo 1029898-87.2019.8.26.0224 e código 88FD815.

LASPRO
CONSULTORES

I. INTRODUÇÃO

1. A empresa **J&S Plásticos**, situada a Avenida Justino de Maio, nº 760, Bairro Cumbica – Guarulhos, inscrita no CNPJ sob nº 02.525.416/0001-59, constituída em 20/05/1998, iniciou suas atividades através da fabricação de mangueiras visando atender o mercado atacadista de materiais de construção. Apresenta em seu quadro societário:

Sócios	Quotas	Valor R$	%
Caroline Fentanes dos Santos	7.500	R$ 7.500,00	25%
Juliana Fentanes dos Santos	7.500	R$ 7.500,00	25%
Sandra Helena Fentanes dos Santos	15.000	R$ 15.000,00	50%
Total	30.000	R$ 30.000,00	100%

2. No dia 15 de agosto de 2019, solicitou o pedido de recuperação judicial, sob justificativa de que, apesar do crescimento e da decisão dos administradores de investir em expansão dos negócios, devido a um conjunto de fatores econômicos aliados a crise econômica, a empresa sofreu forte impacto econômico e se viu obrigada a recorrer à contratação de empréstimo e operação com fundos de investimento, o que levou ao crescente endividamento bancário ao longo dos anos.

3. A empresa **J&S Mangueiras** situada à Avenida Patos nº 549, Cidade Industrial S., Município de Guarulhos, inscrita no CNPJ sob nº 27.484.106/0001- 64, constituída em 06 de abril de 2017, com o objeto social de comércio varejista de artigos de uso pessoal e doméstico, sendo

Fone: +55 11 3211-3010 / Fax: +55 11 3255-3727
R. Major Quedinho, 111 - 18° andar • Centro
01050-030 • São Paulo/SP
lasproconsultores.com.br

Fone: + 39-02 79 47 65 / Fax: + 39-02 78 44 97
Via Visconti di Modrone n° 8/10
20122 • Milão/Itália
edoardoricci.it

Este documento é cópia do original, assinado digitalmente por ORESTE NESTOR DE SOUZA LASPRO e Tribunal de Justica do Estado de Sao Paulo, protocolado em 03/12/2021 às 17:57 , sob o número WGRU21706286449
Para conferir o original, acesse o site https://esaj.tjsp.jus.br/pastadigital/pg/abrirConferenciaDocumento.do, informe o processo 1029898-87.2019.8.26.0224 e código 88FD815.

LASPRO
CONSULTORES

incluída no pedido de Recuperação judicial no dia 13 de setembro de 2019. Apresenta em seu quadro societário:

Sócios	Quotas	Valor R$	%
Ocirema Marques Fentanes	28.500	R$ 28.500,00	95%
Juliana Fentanes dos Santos	1.500	R$ 1.500,00	5%
Total	30.000	R$ 30.000,00	100%

4. O deferimento do pedido de Recuperação Judicial deu-se em 11 de outubro de 2019, conforme decisão de fls. 266/269.

II. DA SITUAÇÃO ECONÔMICO-FINANCEIRA

5. Cabe observar que as Recuperandas são responsáveis pelo fornecimento das informações acerca de suas atividades contempladas neste Relatório, inclusive sob as penas do artigo 171, da Lei 11.101/05.

6. A situação operacional é apresentada a partir dos documentos solicitados às Recuperandas conforme: **(A)** Balanço Patrimonial; **(B)** Demonstração do Resultado do Exercício; **(C)** Fluxo de Caixa; **(D)** Funcionários; e, **(E)** Impostos.

7. As informações que seguem nos Balanços Patrimoniais foram compiladas dos balancetes mensais de abril a julho de 2021,

Fone: +55 11 3211-3010 / Fax: +55 11 3255-3727
R. Major Quedinho, 111 - 18º andar • Centro
01050-030 • São Paulo/SP
lasproconsultores.com.br

Fone: + 39-02 79 47 65 / Fax: + 39-02 78 44 97
Via Visconti di Modrone nº 8/10
20122 • Milão/Itália
edoardoricci.it

Este documento é cópia do original, assinado digitalmente por ORESTE NESTOR DE SOUZA LASPRO e Tribunal de Justica do Estado de Sao Paulo, protocolado em 03/12/2021 às 17:57 , sob o número WGRU21706286449
Para conferir o original, acesse o site https://esaj.tjsp.jus.br/pastadigital/pg/abrirConferenciaDocumento.do, informe o processo 1029898-87.2019.8.26.0224 e código 88FD815.

LASPRO
CONSULTORES

já reportado em relatório anterior, a agosto e setembro de 2021, os quais foram disponibilizados pelas Recuperandas.

II.1. J&S PLASTICOS

A. Balanço Patrimonial

8. Os valores de **Duplicatas a Receber** apresentaram no bimestre analisado, crescimento de 40%, totalizando em setembro de 2021, R$ 991.206 (novecentos e noventa e um mil, duzentos e seis reais), sendo o maior ativo, correspondendo a 48% do ativo total de setembro de 2021.

- Não foram disponibilizados os relatórios financeiros de recebíveis, não sendo possível validar os saldos contábeis do período, bem como os principais clientes.

9. Os **Impostos a Recuperar** mantiveram tendência crescente, com aumento de 15% no último bimestre, em razão, unicamente, da alínea de ICMS a Recuperar, em virtude do reconhecimento de créditos fiscais, relativos ao faturamento e compras de mercadorias e/ou serviços, somados à utilização para abatimento de valores devidos, finalizando setembro de 2021 com saldo de R$ 459.844 (quatrocentos e cinquenta e nove mil, oitocentos e quarenta e quatro reais), equivalente a 22% do total do ativo.

- Não foram disponibilizados livros de apuração dos impostos, não sendo possível validar o saldo contábil apresentado.

Fone: +55 11 3211-3010 / Fax: +55 11 3255-3727
R. Major Quedinho, 111 - 18º andar • Centro
01050-030 • São Paulo/SP
lasproconsultores.com.br

Fone: + 39-02 79 47 65 / Fax: + 39-02 78 44 97
Via Visconti di Modrone nº 8/10
20122 • Milão/Itália
edoardoricci.it

Este documento é cópia do original, assinado digitalmente por ORESTE NESTOR DE SOUZA LASPRO e Tribunal de Justica do Estado de Sao Paulo, protocolado em 03/12/2021 às 17:57 , sob o número WGRU21706286449
Para conferir o original, acesse o site https://esaj.tjsp.jus.br/pastadigital/pg/abrirConferenciaDocumento.do, informe o processo 1029898-87.2019.8.26.0224 e código 88FD815.

LASPRO
CONSULTORES

10. A rubrica **Estoque** constituída, unicamente, por mercadorias para revenda, apresentou tendência crescente até julho de 2021 e redução de 34% no bimestre seguinte, finalizando setembro de 2021, somando R$ 308.057 (trezentos e oito mil e cinquenta e sete reais), correspondendo a 15% do ativo total.

- Não foram disponibilizados relatórios que suportem os saldos contábeis do período analisado.

11. Sem evidência de aquisição e/ou baixa no exercício 2021, o **Imobilizado/Intangível** permaneceu, durante o último semestre, com saldo de Bens em Uso na importância de R$ 662.629 (seiscentos e sessenta e dois mil, seiscentos e vinte e nove reais). Mensalmente, ocorre o reconhecimento da **Depreciação**, estando 69% dos bens depreciados, em setembro de 2021, restando saldo líquido de R$ 194.433 (cento e noventa e quatro mil, quatrocentos e trinta e três reais).

12. A rubrica **Outros Créditos** finaliza setembro de 2021 com saldo de R$ 68.488 (sessenta e oito mil, quatrocentos e oitenta e oito reais), segregados entre:

- Depósitos Judiciais correspondendo a 73% do saldo; e
- Adiantamento aos Fornecedores, principal responsável pela movimentação da rubrica, correspondendo a 27% do saldo.

13. O **Disponível** apresenta constante variação, tendo por principais variações: em julho de 2021, deteve redução de R$ 37.920 (trinta e sete mil, novecentos e vinte reais), equivalente a 99,2% do montante

Fone: +55 11 3211-3010 / Fax: +55 11 3255-3727
R. Major Quedinho, 111 - 18º andar • Centro
01050-030 • São Paulo/SP
lasproconsultores.com.br

Fone: + 39-02 79 47 65 / Fax: + 39-02 78 44 97
Via Visconti di Modrone nº 8/10
20122 • Milão/Itália
edoardoricci.it

Este documento é cópia do original, assinado digitalmente por ORESTE NESTOR DE SOUZA LASPRO e Tribunal de Justica do Estado de Sao Paulo, protocolado em 03/12/2021 às 17:57 , sob o número WGRU21706286449
Para conferir o original, acesse o site https://esaj.tjsp.jus.br/pastadigital/pg/abrirConferenciaDocumento.do, informe o processo 1029898-87.2019.8.26.0224 e código 88FD815.

LASPRO
CONSULTORES

inicial, perfazendo saldo de R$ 297 (duzentos e noventa e sete reais), demonstrando gradativo aumento nos meses seguintes, atingindo saldo de R$ 44.170 (quarenta e quatro mil, cento e setenta reais) em setembro de 2021, composto por:

- **Caixa**: os valores em caixa são os principais responsáveis pelas variações da rubrica. Encerrou o mês de setembro de 2021 com saldo de R$ 43.822 (quarenta e três mil, oitocentos e vinte e dois reais), quanto aos valores constituídos entre os meses de agosto e setembro de 2021.
  - Não foi disponibilizado o relatório de fluxo de caixa, impossibilitando o confronto dos valores financeiros com os valores registrados na contabilidade.
- **Banco conta movimento**: mantém recursos financeiros junto ao Banco Itaú, com movimentações de entradas e saídas de aproximadamente R$ 1,7 milhões (um milhão e setecentos mil reais) ao mês, finalizando setembro de 2021 com saldo de R$ 348 (trezentos e quarenta e oito reais).
  - Foi disponibilizado extrato bancário condizente com o saldo contábil do mesmo período.

Balanço Patrimonial - R$	abr/21	mai/21	jun/21	jul/21	ago/21	set/21
Ativo	**1.281.671**	**1.941.854**	**1.621.281**	**1.837.437**	**1.940.936**	**2.066.370**
Circulante	**1.064.295**	**1.729.067**	**1.413.082**	**1.633.655**	**1.741.742**	**1.871.765**
Disponivel	56.961	7.904	38.218	297	10.444	44.170
Duplicatas a Receber	392.745	1.110.410	484.212	706.312	865.478	991.206
Estoques	281.992	218.886	455.360	469.790	351.589	308.057
Impostos a Recuperar	282.312	340.194	385.006	399.213	452.838	459.844
Outros Créditos	50.285	51.673	50.285	58.043	61.393	68.488
Não Circulante	**217.376**	**212.787**	**208.199**	**203.782**	**199.194**	**194.605**
Contas de Compensação Ativas	-	-	-	172	172	172
Imobilizado/Intangivel	**217.376**	**212.787**	**208.199**	**203.610**	**199.022**	**194.433**
Bens em uso	*662.629*	*662.629*	*662.629*	*662.629*	*662.629*	*662.629*
(-) Depreciação	*- 445.253*	*- 449.841*	*- 454.430*	*- 459.018*	*- 463.607*	*- 468.195*

Fone: +55 11 3211-3010 / Fax: +55 11 3255-3727
R. Major Quedinho, 111 - 18° andar • Centro
01050-030 • São Paulo/SP
lasproconsultores.com.br

Fone: + 39-02 79 47 65 / Fax: + 39-02 78 44 97
Via Visconti di Modrone n° 8/10
20122 • Milão/Itália
edoardoricci.it

Este documento é cópia do original, assinado digitalmente por ORESTE NESTOR DE SOUZA LASPRO e Tribunal de Justica do Estado de Sao Paulo, protocolado em 03/12/2021 às 17:57 , sob o número WGRU21706286449
Para conferir o original, acesse o site https://esaj.tjsp.jus.br/pastadigital/pg/abrirConferenciaDocumento.do, informe o processo 1029898-87.2019.8.26.0224 e código 88FD815.

LASPRO
CONSULTORES

14. O **Endividamento** total da **J&S Plásticos** somou, em setembro de 2021, R$ 8.887.685 (oito milhões, oitocentos e oitenta e sete mil, seiscentos e oitenta e cinco reais), onde:

- 48% das dívidas se sujeitam à recuperação judicial;
    - Se faz importante mencionar que não foram disponibilizadas composição das dívidas concursais, sendo utilizada para elaboração do gráfico, a segregação informada anteriormente, relativa ao mês de dezembro de 2020.

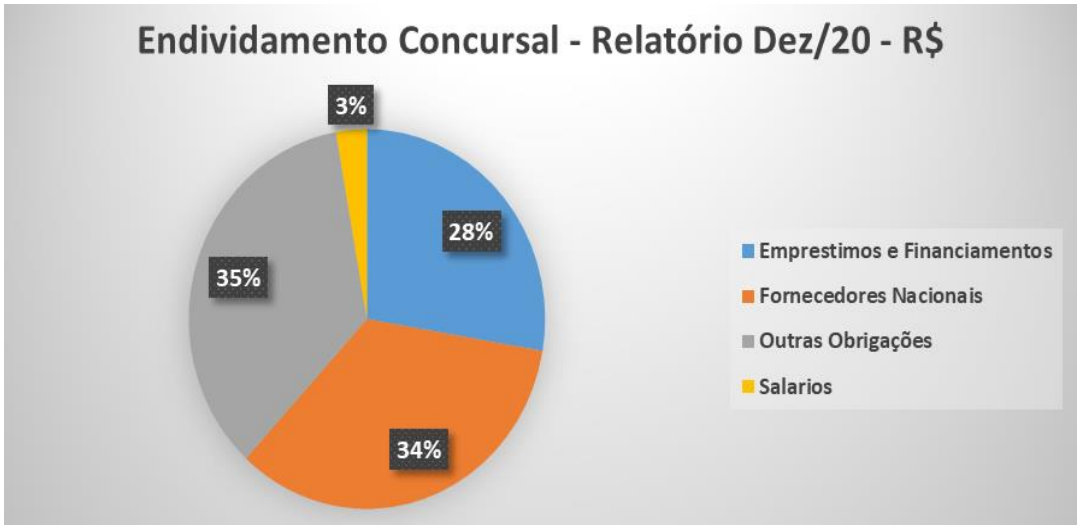

- 52% não se sujeitam à recuperação judicial (extraconcursal).
    - Os valores referentes às dívidas **extraconcursais** apresentam constante variação, dado, principalmente, ao gradativo aumento das Obrigações Tributárias e movimentação dos Fornecedores, conforme ilustrado no gráfico abaixo:

Fone: +55 11 3211-3010 / Fax: +55 11 3255-3727
R. Major Quedinho, 111 - 18° andar • Centro
01050-030 • São Paulo/SP
lasproconsultores.com.br

Fone: + 39-02 79 47 65 / Fax: + 39-02 78 44 97
Via Visconti di Modrone n° 8/10
20122 • Milão/Itália
edoardoricci.it

Este documento é cópia do original, assinado digitalmente por ORESTE NESTOR DE SOUZA LASPRO e Tribunal de Justica do Estado de Sao Paulo, protocolado em 03/12/2021 às 17:57 , sob o número WGRU21706286449
Para conferir o original, acesse o site https://esaj.tjsp.jus.br/pastadigital/pg/abrirConferenciaDocumento.do, informe o processo 1029898-87.2019.8.26.0224 e código 88FD815.

LASPRO
CONSULTORES

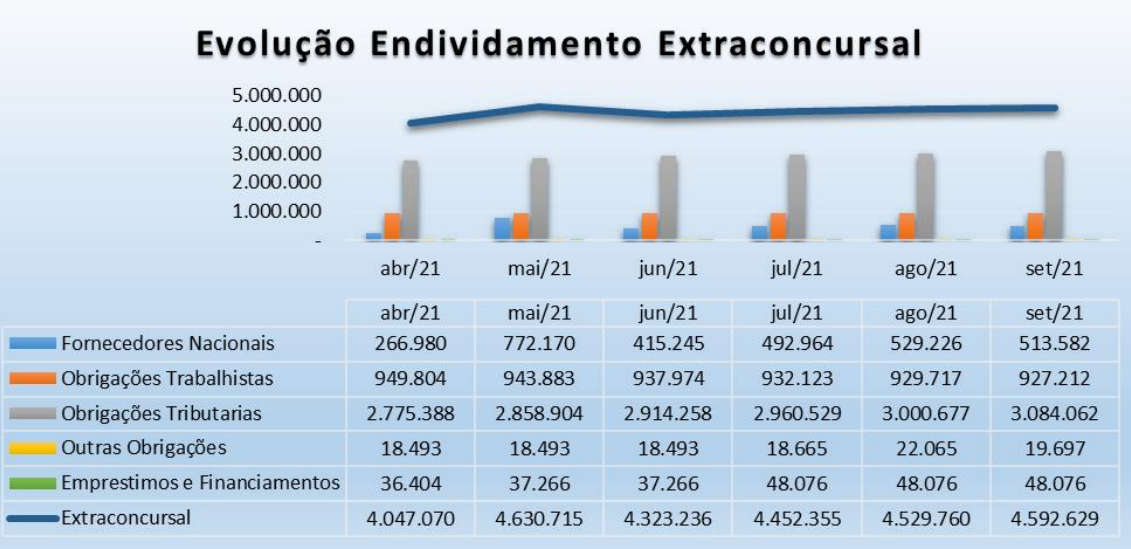

	abr/21	mai/21	jun/21	jul/21	ago/21	set/21
Fornecedores Nacionais	266.980	772.170	415.245	492.964	529.226	513.582
Obrigações Trabalhistas	949.804	943.883	937.974	932.123	929.717	927.212
Obrigações Tributarias	2.775.388	2.858.904	2.914.258	2.960.529	3.000.677	3.084.062
Outras Obrigações	18.493	18.493	18.493	18.665	22.065	19.697
Emprestimos e Financiamentos	36.404	37.266	37.266	48.076	48.076	48.076
Extraconcursal	4.047.070	4.630.715	4.323.236	4.452.355	4.529.760	4.592.629

15. Os **Fornecedores Nacionais** mantiveram estabilidade nos últimos semestres, próximo a R$ 2 milhões (dois milhões de reais), com valores no passivo circulante e passivo não circulante, somando, em setembro de 2021, R$ 1.986.013 (um milhão, novecentos e oitenta e seis mil e treze reais), equivalente a 22% do endividamento total, dos quais 74%, referem-se às dívidas concursais conforme abaixo:

Fone: +55 11 3211-3010 / Fax: +55 11 3255-3727
R. Major Quedinho, 111 - 18° andar • Centro
01050-030 • São Paulo/SP
lasproconsultores.com.br

Fone: + 39-02 79 47 65 / Fax: + 39-02 78 44 97
Via Visconti di Modrone n° 8/10
20122 • Milão/Itália
edoardoricci.it

Este documento é cópia do original, assinado digitalmente por ORESTE NESTOR DE SOUZA LASPRO e Tribunal de Justica do Estado de Sao Paulo, protocolado em 03/12/2021 às 17:57 , sob o número WGRU21706286449
Para conferir o original, acesse o site https://esaj.tjsp.jus.br/pastadigital/pg/abrirConferenciaDocumento.do, informe o processo 1029898-87.2019.8.26.0224 e código 88FD815.

LASPRO
CONSULTORES

Fornecedores Concursais - R$	set/21
Dacarto Industria de Plásticos Ltda	755.856
Karina Ind e Com. De Plásticos Ltda	384.857
General Ind e Com de Prod. Polimétricos Ltda	125.384
COFAGE do Brasil Serviços de Gerenciamento	91.000
LOGON Imp. Exportação Ltd	89.814
Ruas Rodrigues Consultoria Contabil	21.239
Plasptel Embalagens Eireli	3.183
Alfa Film e om de Plásticos Ltda	1.097
	1.472.431

- No bimestre analisado (agosto e setembro de 2021), as dívidas com **Fornecedores** no passivo não circulante mantiveram o saldo de R$ 1.472.431 (um milhão, quatrocentos e setenta e dois mil, quatrocentos e trinta e um reais).
- No último bimestre, os valores de **Fornecedores** no passivo circulante, segregados em credores concursais e extraconcursais, apresentaram crescimento de 4%, totalizando em setembro de 2021, R$ 513.582 (quinhentos e treze mil, quinhentos e oitenta e dois reais), equivalente à 11% do endividamento extraconcursal.
    - Não foi disponibilizado relatório financeiro para a validação do saldo contábil, bem como da composição dos credores que compõem o saldo devedor.

16. Representando 35% do endividamento total, as **Obrigações Tributárias** apresentaram tendência crescente no último semestre, referente às apurações de impostos sobre vendas e compra de mercadorias, além das provisões trimestrais de IRPJ e CSLL, totalizando, em

Fone: +55 11 3211-3010 / Fax: +55 11 3255-3727
R. Major Quedinho, 111 - 18° andar • Centro
01050-030 • São Paulo/SP
lasproconsultores.com.br

Fone: + 39-02 79 47 65 / Fax: + 39-02 78 44 97
Via Visconti di Modrone n° 8/10
20122 • Milão/Itália
edoardoricci.it

Este documento é cópia do original, assinado digitalmente por ORESTE NESTOR DE SOUZA LASPRO e Tribunal de Justica do Estado de Sao Paulo, protocolado em 03/12/2021 às 17:57 , sob o número WGRU21706286449
Para conferir o original, acesse o site https://esaj.tjsp.jus.br/pastadigital/pg/abrirConferenciaDocumento.do, informe o processo 1029898-87.2019.8.26.0224 e código 88FD815.

LASPRO
CONSULTORES

setembro de 2021, R$ 3.084.062 (três milhões, oitenta e quatro mil e sessenta e dois reais).

- A tendência crescente da rubrica indica o reconhecimento devido da apuração de impostos sobre faturamento e compras de mercadorias e serviços e menor fluxo de pagamento, apontando a existência de saldos remanescentes. Abaixo seguem ilustrados das movimentações contábeis e composição do saldo tributário devido, relativas ao mês de setembro de 2021.

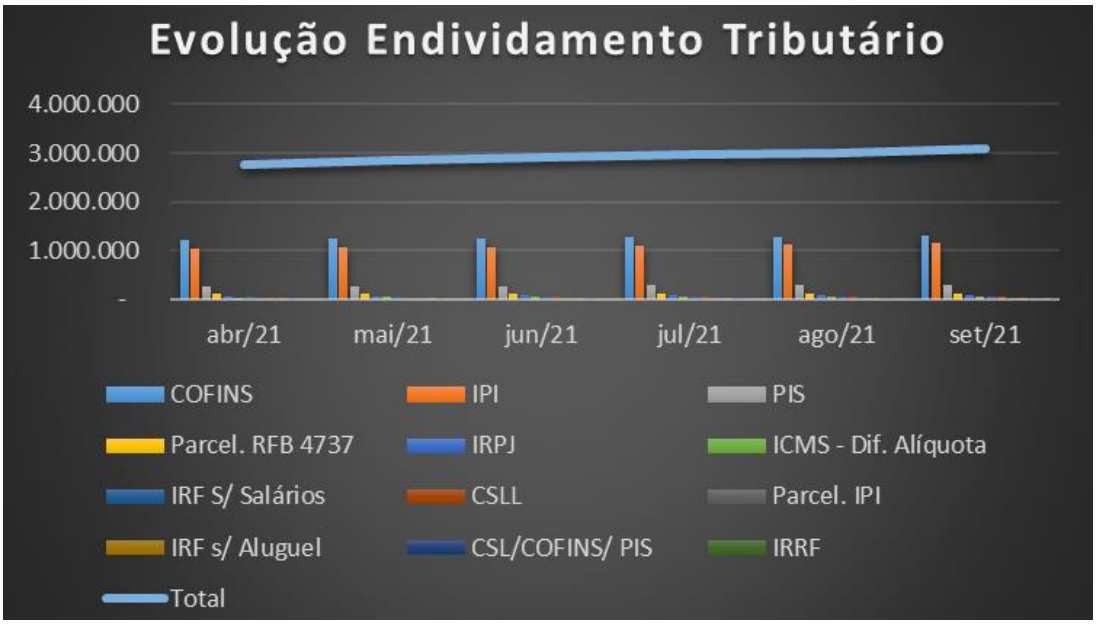

17. As **Obrigações Trabalhistas**, segregadas em <u>credores concursais</u> e <u>extraconcursais</u>, representam 12% do <u>endividamento total</u> de setembro de 2021, somando R$ 1.046.741 (um milhão, quarenta e seis mil,

Fone: +55 11 3211-3010 / Fax: +55 11 3255-3727
R. Major Quedinho, 111 - 18° andar • Centro
01050-030 • São Paulo/SP
lasproconsultores.com.br

Fone: + 39-02 79 47 65 / Fax: + 39-02 78 44 97
Via Visconti di Modrone n° 8/10
20122 • Milão/Itália
edoardoricci.it

Este documento é cópia do original, assinado digitalmente por ORESTE NESTOR DE SOUZA LASPRO e Tribunal de Justica do Estado de Sao Paulo, protocolado em 03/12/2021 às 17:57 , sob o número WGRU21706286449
Para conferir o original, acesse o site https://esaj.tjsp.jus.br/pastadigital/pg/abrirConferenciaDocumento.do, informe o processo 1029898-87.2019.8.26.0224 e código 88FD815.

LASPRO
CONSULTORES

setecentos e quarenta e um reais). No último semestre, as obrigações trabalhistas demonstraram leve tendência decrescente. Observa-se que as variações mensais se referem as obrigações INSS e FGTS, conforme quadro ilustrativo abaixo:

Obrigações Trabalhistas - Extraconcursal - R$	abr/21	mai/21	jun/21	jul/21	ago/21	set/21
INSS a recolher	680.526	677.100	673.667	670.226	670.226	670.226
Outras Obrigações Trabalhistas	169.346	169.346	169.346	169.346	169.346	169.346
FGTS a Recolher	99.932	97.437	94.961	92.551	90.145	87.641
	949.804	943.883	937.974	932.123	929.717	927.212

Obrigações Trabalhistas - Concursal - R$	abr/21	mai/21	jun/21	jul/21	ago/21	set/21
Salarios a Pagar RJ	119.529	119.529	119.529	119.529	119.529	119.529
	119.529	119.529	119.529	119.529	119.529	119.529

18. A rubrica **Empréstimos e Financiamentos**, corresponde a 14% do endividamento total de setembro de 2021, somando R$ 1.228.961 (um milhão, duzentos e vinte e oito mil, novecentos e sessenta e um reais), dos quais, 96% referem-se aos credores concursais.

- Nota-se que a movimentação incorrida sazonalmente no mês de julho de 2021 (baixado no mês subsequente) decorreu de movimentações financeiras quanto aos empréstimos aos sócios, extraconcursais.

Fone: +55 11 3211-3010 / Fax: +55 11 3255-3727
R. Major Quedinho, 111 - 18° andar • Centro
01050-030 • São Paulo/SP
lasproconsultores.com.br

Fone: + 39-02 79 47 65 / Fax: + 39-02 78 44 97
Via Visconti di Modrone n° 8/10
20122 • Milão/Itália
edoardoricci.it

Este documento é cópia do original, assinado digitalmente por ORESTE NESTOR DE SOUZA LASPRO e Tribunal de Justica do Estado de Sao Paulo, protocolado em 03/12/2021 às 17:57 , sob o número WGRU21706286449
Para conferir o original, acesse o site https://esaj.tjsp.jus.br/pastadigital/pg/abrirConferenciaDocumento.do, informe o processo 1029898-87.2019.8.26.0224 e código 88FD815.

LASPRO
CONSULTORES

Empréstimos e Financiamentos Concursal- R$	abr/21	mai/21	jun/21	jul/21	ago/21	set/21
Banco do Brasil	314.994	314.994	314.994	314.994	314.994	314.994
Geneses Securitizadora S/A	178.213	178.213	178.213	178.213	178.213	178.213
RNX Fundo de Investimento	178.132	178.132	178.132	178.132	178.132	178.132
Banco Maxinvest S/A	128.714	128.714	128.714	128.714	128.714	128.714
GRANDCRED Fundo de Investimento	100.916	100.916	100.916	100.916	100.916	100.916
Four Credit Securitizadora S/A	90.390	90.390	90.390	90.390	90.390	90.390
Annex Factoring	79.453	79.453	79.453	79.453	79.453	79.453
SPI Fomento	31.132	31.132	31.132	31.132	31.132	31.132
Banco Bradesco	31.000	31.000	31.000	31.000	31.000	31.000
Consultoria Com e Cobr Araguaya Ltda	24.500	24.500	24.500	24.500	24.500	24.500
BRR Fomento Mercantil	21.751	21.751	21.751	21.751	21.751	21.751
Mathon Fomento Mercantil	12.500	12.500	12.500	12.500	12.500	12.500
	1.191.695	1.191.695	1.191.695	1.191.695	1.191.695	1.191.695

Empréstimos e Financiamentos Extraconcursal- R$	abr/21	mai/21	jun/21	jul/21	ago/21	set/21
Empréstimos a Sócios	35.313	37.266	37.266	48.076	37.266	37.266
	35.313	37.266	37.266	48.076	37.266	37.266

19. A rubrica **Outras Obrigações** apresenta valores no passivo circulante e passivo não circulante e manteve estabilidade no último semestre, totalizando, em setembro de 2021, R$ 1.541.908 (um milhão, quinhentos e quarenta e um mil, novecentos e oito reais), segregados em:

Outras Obrigações - Passivo Circulante	abr/21	mai/21	jun/21	jul/21	ago/21	set/21
Banco do Brasil	10.660	10.660	10.660	10.660	10.660	10.660
Banco Bradesco Maq. de Cartão	6.096	6.096	6.096	6.096	6.096	6.096
Adiantamento de Clientes					3.519	1.151
Caixa Economica	860	860	860	860	860	860
Banco Bradesco	758	758	758	758	758	758
	18.374	18.374	18.374	18.374	21.893	19.525

Outras Obrigações - Passivo não Circulante	abr/21	mai/21	jun/21	jul/21	ago/21	set/21
Lumaex Empreendimentos e Partic Ltda	244.670	244.670	244.670	244.670	244.670	244.670
JM & GLL Com e Serviços Eireli	37.211	37.211	37.211	37.211	37.211	37.211
Willi Rostin Junior	7.792	7.792	7.792	7.792	7.792	7.792
TUV Rheinland do Brasil Ltda	7.384	7.384	7.384	7.384	7.384	7.384
	297.057	297.057	297.057	297.057	297.057	297.057

Fone: +55 11 3211-3010 / Fax: +55 11 3255-3727
R. Major Quedinho, 111 - 18° andar • Centro
01050-030 • São Paulo/SP
lasproconsultores.com.br

Fone: + 39-02 79 47 65 / Fax: + 39-02 78 44 97
Via Visconti di Modrone n° 8/10
20122 • Milão/Itália
edoardoricci.it

Este documento é cópia do original, assinado digitalmente por ORESTE NESTOR DE SOUZA LASPRO e Tribunal de Justica do Estado de Sao Paulo, protocolado em 03/12/2021 às 17:57 , sob o número WGRU21706286449
Para conferir o original, acesse o site https://esaj.tjsp.jus.br/pastadigital/pg/abrirConferenciaDocumento.do, informe o processo 1029898-87.2019.8.26.0224 e código 88FD815.

LASPRO
CONSULTORES

Creditos em Garantia Real - Passivo não circulante	abr/21	mai/21	jun/21	jul/21	ago/21	set/21
Feerplas ind de Plasticos Ltda	295.883	295.883	295.883	295.883	295.883	295.883
Caixa Economica Federal	260.220	260.220	260.220	260.220	260.220	260.220
Hildacyr Reggiani - 50%	250.878	250.878	250.878	250.878	250.878	250.878
Lumatex emprndimentos e Particip. Ltda	150.717	150.717	150.717	150.717	150.717	150.717
GFM - fundo de Invest. Em diret. Cre	120.742	120.742	120.742	120.742	120.742	120.742
Raizes Fndo De Invest. Em Direito Cred	89.962	89.962	89.962	89.962	89.962	89.962
Sergio Adriano Reegiani 50%	56.753	56.753	56.753	56.753	56.753	56.753
	1.225.154	1.225.154	1.225.154	1.225.154	1.225.154	1.225.154

Outros Créditos	abr/21	mai/21	jun/21	jul/21	ago/21	set/21
Contas de compensação Passiva				172	172	172
				172	172	172

- Em julho de 2021, houve o reconhecimento da escrituração contábil na alínea Contas de Compensação Passiva no valor de R$ 172 (cento e setenta e dois reais), apresentando contrapartida em conta do ativo não circulante.

20. Durante todo o período em análise, o **Patrimônio Líquido** se fez descoberto, detendo, em setembro de 2021, montante de R$ 6.821.319 (seis milhões, oitocentos e vinte e um mil, trezentos e dezenove reais), decorrentes de **Prejuízos Acumulados** de exercícios anteriores, somados ao resultado auferido no exercício 2021, até o mês de setembro, totalizando R$ 7.020.919 (sete milhões, vinte mil, novecentos e dezenove reais), superando a integralidade do **Capital Social** de R$ 199.600 (cento e noventa nove mil e seiscentos reais).

Fone: +55 11 3211-3010 / Fax: +55 11 3255-3727
R. Major Quedinho, 111 - 18° andar • Centro
01050-030 • São Paulo/SP
lasproconsultores.com.br

Fone: + 39-02 79 47 65 / Fax: + 39-02 78 44 97
Via Visconti di Modrone n° 8/10
20122 • Milão/Itália
edoardoricci.it

Este documento é cópia do original, assinado digitalmente por ORESTE NESTOR DE SOUZA LASPRO e Tribunal de Justica do Estado de Sao Paulo, protocolado em 03/12/2021 às 17:57 , sob o número WGRU21706286449
Para conferir o original, acesse o site https://esaj.tjsp.jus.br/pastadigital/pg/abrirConferenciaDocumento.do, informe o processo 1029898-87.2019.8.26.0224 e código 88FD815.

LASPRO
CONSULTORES

Balanço Patrimonial - R$	abr/21	mai/21	jun/21	jul/21	ago/21	set/21
Passivo	**1.281.671**	**1.941.854**	**1.621.281**	**1.837.437**	**1.940.936**	**2.066.370**
Circulante	**4.130.195**	**4.712.978**	**4.405.498**	**4.523.636**	**4.601.041**	**4.663.910**
Fornecedores Nacionais	266.980	772.170	415.245	492.964	529.226	513.582
Obrigações Trabalhistas	1.069.333	1.063.412	1.057.503	1.051.651	1.049.246	1.046.741
Obrigações Tributarias	2.775.388	2.858.904	2.914.258	2.960.529	3.000.677	3.084.062
Outras Obrigações	18.493	18.493	18.493	18.493	21.893	19.525
Não Circulante	**4.222.741**	**4.223.603**	**4.223.603**	**4.234.585**	**4.223.775**	**4.223.775**
Contas de Compensação Passiva	-	-	-	172	172	172
Emprestimos e Financiamentos	1.228.099	1.228.961	1.228.961	1.239.771	1.228.961	1.228.961
Fornecedores Nacionais	1.472.431	1.472.431	1.472.431	1.472.431	1.472.431	1.472.431
Outras Obrigações	1.522.211	1.522.211	1.522.211	1.522.211	1.522.211	1.522.211
Patrimonio Liquido	**- 7.071.265**	**- 6.994.727**	**- 7.007.820**	**- 6.920.784**	**- 6.883.881**	**- 6.821.319**
Capital Social	195.000	195.000	195.000	195.000	195.000	195.000
Capital a Integralizar	4.600	4.600	4.600	4.600	4.600	4.600
Resultado Acumulado	- 7.303.868	- 7.078.673	- 7.130.804	- 7.135.804	- 7.217.421	- 7.222.445
Lucro/Prejuizo do Periodo	**33.003**	**- 115.654**	**- 76.617**	**15.420**	**133.940**	**201.526**

21. Com base nas informações patrimoniais apresentadas acima, pôde-se proceder a análise dos **Indicadores de Liquidez**, que permaneceram em situação abaixo do satisfatório, como segue:

- A **Liquidez Corrente** calcula a capacidade de liquidar as dívidas em curto prazo, registrados no passivo circulante, utilizando os disponíveis e recebíveis também em curto prazo – ativo circulante, tendo, em setembro de 2021, liquidez de R$ 0,40 (quarenta centavos de real) para cada R$ 1,00 (um real) devido, apresentando tendência crescente nos últimos meses.
- A **Liquidez Geral** considera todos seus disponíveis e realizáveis para fazer frente às dívidas registradas no passivo circulante e passivo não circulante. No mês de setembro de 2021, a Recuperanda apresenta capacidade de quitação de R$ 0,21 (vinte e um centavos de real) para cada R$ 1,00 (um real) devido, indicando pequeno aumento nos últimos meses.

Fone: +55 11 3211-3010 / Fax: +55 11 3255-3727
R. Major Quedinho, 111 - 18° andar • Centro
01050-030 • São Paulo/SP
lasproconsultores.com.br

Fone: + 39-02 79 47 65 / Fax: + 39-02 78 44 97
Via Visconti di Modrone n° 8/10
20122 • Milão/Itália
edoardoricci.it

Este documento é cópia do original, assinado digitalmente por ORESTE NESTOR DE SOUZA LASPRO e Tribunal de Justica do Estado de Sao Paulo, protocolado em 03/12/2021 às 17:57 , sob o número WGRU21706286449
Para conferir o original, acesse o site https://esaj.tjsp.jus.br/pastadigital/pg/abrirConferenciaDocumento.do, informe o processo 1029898-87.2019.8.26.0224 e código 88FD815.

LASPRO
CONSULTORES

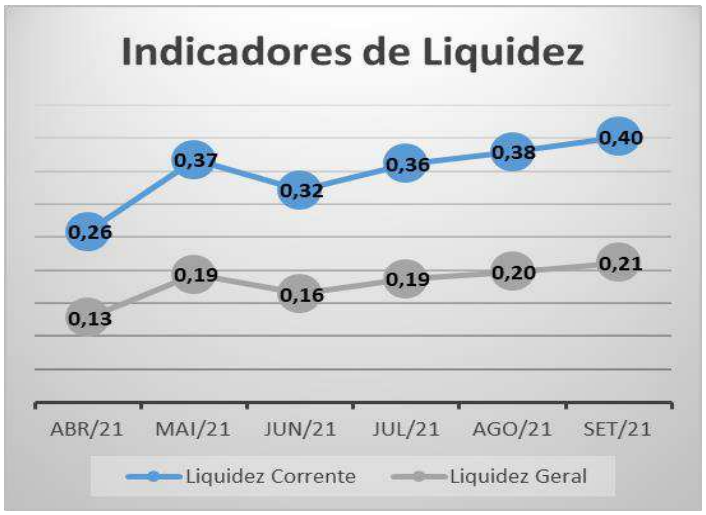

22. O **Endividamento Geral** apresenta melhora em seus índices, porém mantém situação insatisfatória, indicando a necessidade de auxilio de recursos de terceiros para quitação das dívidas já constituídas, que superam a totalidade de seus bens e direitos em 330% no mês de setembro de 2021, demonstrando gradativa melhora no transcorrer do último semestre.

Indicadores	abr/21	mai/21	jun/21	jul/21	ago/21	set/21
Endividamento Geral	652%	460%	532%	477%	455%	430%

B. Demonstração de Resultado do Exercício

23. A **J & S PLASTICOS LTDA** auferiu **Receita** bruta no exercício 2021, acumulada até setembro, na importância de R$ 12.389.216 (doze milhões, trezentos e oitenta e nove mil, duzentos e dezesseis

Fone: +55 11 3211-3010 / Fax: +55 11 3255-3727
R. Major Quedinho, 111 - 18° andar • Centro
01050-030 • São Paulo/SP
lasproconsultores.com.br

Fone: + 39-02 79 47 65 / Fax: + 39-02 78 44 97
Via Visconti di Modrone n° 8/10
20122 • Milão/Itália
edoardoricci.it

Este documento é cópia do original, assinado digitalmente por ORESTE NESTOR DE SOUZA LASPRO e Tribunal de Justica do Estado de Sao Paulo, protocolado em 03/12/2021 às 17:57 , sob o número WGRU21706286449
Para conferir o original, acesse o site https://esaj.tjsp.jus.br/pastadigital/pg/abrirConferenciaDocumento.do, informe o processo 1029898-87.2019.8.26.0224 e código 88FD815.

LASPRO
CONSULTORES

reais). Abaixo segue gráfico com a evolução do faturamento entre o período de setembro de 2020 a setembro de 2021, onde se nota constante flutuação:

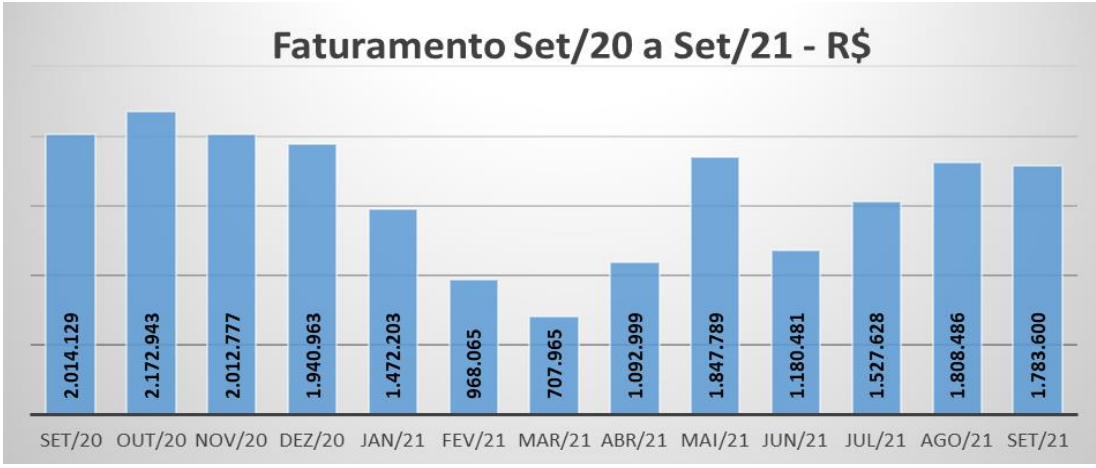

24. Os maiores gastos da Recuperanda no exercício 2021, acumulado de janeiro a setembro, deram-se ao (s):

- Valores de **Deduções**, que são relativos às devoluções de vendas e incidência de impostos sobre as vendas, somando, de janeiro a setembro de 2021, R$ 3.517.105 (três milhões, quinhentos e dezessete mil, cento e cinco reais), equivalente a 28% do faturamento bruto, resultando na **Receita Líquida** de R$ 8.872.111 (oito milhões, oitocentos e setenta e dois mil, cento e onze reais).
- **Custos** das mercadorias vendidas consumiram 72% da **Receita Líquida** auferida no exercício 2021, até setembro, somando R$ 6.345.123 (seis milhões, trezentos e quarenta e cinco mil, cento e vinte e três reais).
- **Despesas Operacionais** totalizam até setembro de 2021, R$ 2.387.164 (dois milhões, trezentos e oitenta e sete mil, cento e sessenta e quatro

Fone: +55 11 3211-3010 / Fax: +55 11 3255-3727
R. Major Quedinho, 111 - 18º andar • Centro
01050-030 • São Paulo/SP
lasproconsultores.com.br

Fone: + 39-02 79 47 65 / Fax: + 39-02 78 44 97
Via Visconti di Modrone nº 8/10
20122 • Milão/Itália
edoardoricci.it

Este documento é cópia do original, assinado digitalmente por ORESTE NESTOR DE SOUZA LASPRO e Tribunal de Justica do Estado de Sao Paulo, protocolado em 03/12/2021 às 17:57 , sob o número WGRU21706286449
Para conferir o original, acesse o site https://esaj.tjsp.jus.br/pastadigital/pg/abrirConferenciaDocumento.do, informe o processo 1029898-87.2019.8.26.0224 e código 88FD815.

LASPRO
CONSULTORES

reais), com gastos mensais médios próximo a R$ 250.000 (duzentos e cinquenta mil reais), composto por:

- **Despesas Administrativas:** referem-se aos gastos com comissões, impostos e taxas, aluguel e condomínio, totalizando de forma acumulada, entre janeiro e setembro de 2021, R$ 393.405 (trezentos e noventa e três mil, quatrocentos e cinco reais).
- As **Despesas Gerais** refletem os gastos com contratação de serviços de terceiros, energia elétrica, fretes e carretos dentre outros, somando, de janeiro a setembro de 2021, despesas na importância de R$ 1.993.759 (um milhão, novecentos e noventa e três mil, setecentos e cinquenta e nove reais).

- As **Despesas Financeiras**, constituídas de forma não linear, somaram, no exercício de 2021, até o mês de setembro, gastos no valor de R$ 16.129 (dezesseis mil, cento e vinte e nove reais), relativos às <u>despesas bancárias</u> e aos <u>descontos concedidos</u>. Ademais, esporadicamente, o reconhecimento de **Receitas Financeiras** somou, no mesmo período, ganhos de R$ 1.214 (um mil, duzentos e quatorze reais) relativos aos <u>juros ativos</u>.

25. No exercício de 2021, a **J & S PLÁSTICOS** auferiu **Lucro Contábil** acumulado, na importância de R$ 124.910 (cento e vinte e quatro mil, novecentos e dez reais), reflexo dos resultados mensais superavitários realizados no período de abril a setembro de 2021, superando os prejuízos obtidos em fevereiro e março de 2021.

Fone: +55 11 3211-3010 / Fax: +55 11 3255-3727
R. Major Quedinho, 111 - 18° andar • Centro
01050-030 • São Paulo/SP
lasproconsultores.com.br

Fone: + 39-02 79 47 65 / Fax: + 39-02 78 44 97
Via Visconti di Modrone n° 8/10
20122 • Milão/Itália
edoardoricci.it

Este documento é cópia do original, assinado digitalmente por ORESTE NESTOR DE SOUZA LASPRO e Tribunal de Justica do Estado de Sao Paulo, protocolado em 03/12/2021 às 17:57 , sob o número WGRU21706286449
Para conferir o original, acesse o site https://esaj.tjsp.jus.br/pastadigital/pg/abrirConferenciaDocumento.do, informe o processo 1029898-87.2019.8.26.0224 e código 88FD815.

LASPRO
CONSULTORES

Em R$ mensal

Demonstração do resultado	abr/21	mai/21	jun/21	jul/21	ago/21	set/21	Acumulado em 2021
Receita	**1.092.999**	**1.847.789**	**1.180.481**	**1.527.628**	**1.808.486**	**1.783.600**	**12.389.216**
(-) Deduções	*- 319.360*	*- 440.161*	*- 473.411*	*- 374.125*	*- 506.064*	*- 434.438*	*- 3.517.105*
Receita Liquida	**773.639**	**1.407.628**	**707.070**	**1.153.503**	**1.302.421**	**1.349.162**	**8.872.111**
(-) Custo	*- 521.069*	*- 1.109.265*	*- 371.314*	*- 826.844*	*- 999.319*	*- 951.214*	*- 6.345.123*
Lucro Bruto	**252.570**	**298.363**	**335.756**	**326.659**	**303.102**	**397.948**	**2.526.988**
Despesas Operacionais	**- 218.217**	**- 215.976**	**- 296.196**	**- 234.193**	**- 257.026**	**- 329.807**	**- 2.387.164**
(-) Despesas Administrativas	*- 50.831*	*- 40.422*	*- 34.416*	*- 26.420*	*- 31.535*	*- 25.748*	*- 393.405*
(-) Despesas Gerais	*- 167.386*	*- 175.554*	*- 261.780*	*- 207.774*	*- 225.491*	*- 304.059*	*- 1.993.759*
Resultado Operacional	**34.353**	**82.388**	**39.560**	**92.465**	**46.076**	**68.141**	**139.824**
Resultado Financeiro	**- 1.350**	**- 850**	**- 522**	**- 429**	**- 4.172**	**- 555**	**- 14.914**
Receitas Financeiras	*-*	*3*	*1*				*1.214*
(-) Despesa Financeira	*- 1.350*	*- 853*	*- 523*	*- 429*	*- 4.172*	*- 555*	*- 16.129*
Resultado antes do IRPJ e CSLL	**33.003**	**81.538**	**39.037**	**92.036**	**41.904**	**67.586**	**124.910**
(-) IRPJ e CSLL							*-*
Resultado do Periodo	**33.003**	**81.538**	**39.037**	**92.036**	**41.904**	**67.586**	**124.910**

26. Em análise ao Resumo da **DRE**, temos:

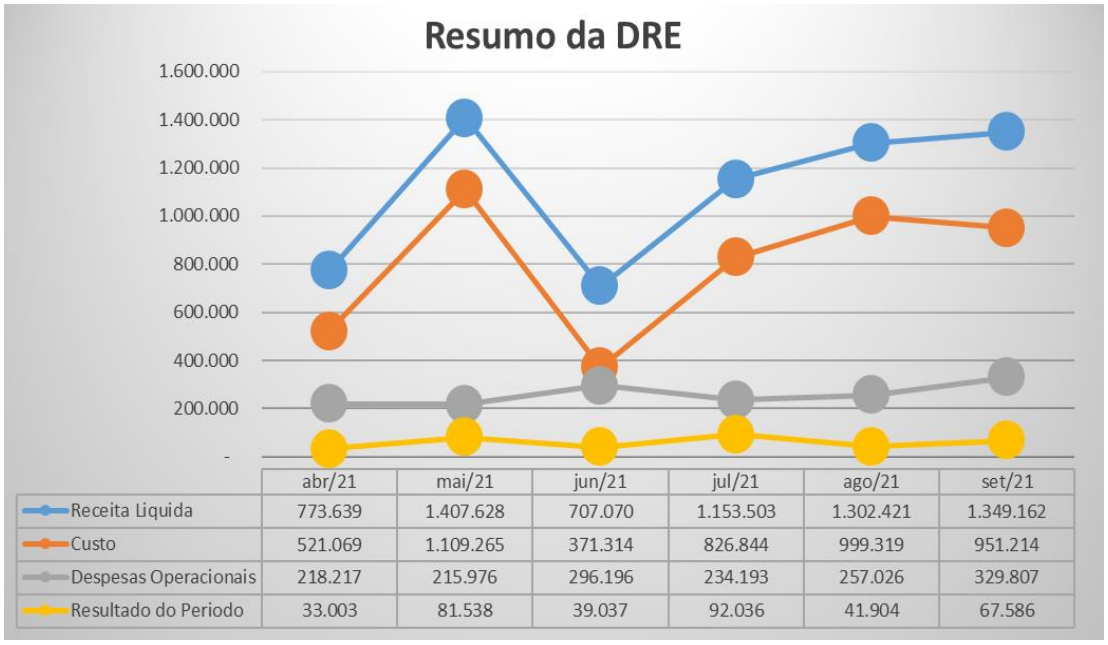

72-993.1 CT|AL/RU/RC

Fone: +55 11 3211-3010 / Fax: +55 11 3255-3727
R. Major Quedinho, 111 - 18° andar • Centro
01050-030 • São Paulo/SP
lasproconsultores.com.br

Fone: + 39-02 79 47 65 / Fax: + 39-02 78 44 97
Via Visconti di Modrone n° 8/10
20122 • Milão/Itália
edoardoricci.it

Este documento é cópia do original, assinado digitalmente por ORESTE NESTOR DE SOUZA LASPRO e Tribunal de Justica do Estado de Sao Paulo, protocolado em 03/12/2021 às 17:57 , sob o número WGRU21706286449
Para conferir o original, acesse o site https://esaj.tjsp.jus.br/pastadigital/pg/abrirConferenciaDocumento.do, informe o processo 1029898-87.2019.8.26.0224 e código 88FD815.

LASPRO
CONSULTORES

- **Receita Líquida X Custos**: Os Custos apresentaram tendência similar à da Receita Líquida, indicando que estão correlacionados.
- **Receita Líquida X Despesas Operacionais**: A oscilação mensal das Despesas Operacionais não apresenta similaridade com a flutuação da Receita Líquida, apontando que os gastos incorridos não estão diretamente ligados à Receita Líquida.
- **Receita Líquida X Resultado do Período**: A instabilidade do Resultado do Período está diretamente correlacionada à realização dos Custos e Despesas Operacionais, não apresentando similaridade com a tendência da Receita Líquida.

C. Fluxo de Caixa

27. Não foram disponibilizados relatórios de Fluxo de Caixa para os períodos de setembro de 2020 a setembro de 2021. Ademais, ressalta-se que a Recuperanda enviou relatório com a denominação "Fluxo de Caixa", referente ao mês de outubro de 2020, porém tal relatório corresponde ao livro razão, devendo ser providenciado o relatório solicitado.

D. Funcionários

28. De acordo com contrato particular de prestação de serviços de fornecimento de mão-de-obra, firmado em abril de

Fone: +55 11 3211-3010 / Fax: +55 11 3255-3727
R. Major Quedinho, 111 - 18º andar • Centro
01050-030 • São Paulo/SP
lasproconsultores.com.br

Fone: + 39-02 79 47 65 / Fax: + 39-02 78 44 97
Via Visconti di Modrone nº 8/10
20122 • Milão/Itália
edoardoricci.it

Este documento é cópia do original, assinado digitalmente por ORESTE NESTOR DE SOUZA LASPRO e Tribunal de Justica do Estado de Sao Paulo, protocolado em 03/12/2021 às 17:57 , sob o número WGRU21706286449
Para conferir o original, acesse o site https://esaj.tjsp.jus.br/pastadigital/pg/abrirConferenciaDocumento.do, informe o processo 1029898-87.2019.8.26.0224 e código 88FD815.

LASPRO
CONSULTORES

2017, a mão de obra da **J&S PLÁSTICOS** é terceirizada pela **J&S MANGUEIRAS**.

E. Impostos

29. Foram disponibilizados os seguintes documentos relativos ao último bimestre de 2021: Gare ICMS ST e DARF'S de IPI, PIS/COFINS/CSL, IRRF sem os comprovantes de recolhimento. Também foram disponibilizados os livros de entradas e saídas, sem as respectivas apurações de impostos.

II.2. J & S MANGUEIRAS

A. Balanço Patrimonial

30. Com redução de 61% no bimestre analisado, o **Disponível** somou R$ 29 (vinte e nove reais), em setembro de 2021, segregados em:

- **Caixa**: sem apresentar movimentação, permaneceu com saldo de R$ 1 (um real).
- **Banco Conta Movimento**: finaliza setembro de 2021, com saldo de R$ 28 (vinte e oito reais) junto à conta corrente mantida no Banco Itaú. Foi disponibilizado o extrato bancário, condizente com o saldo contábil do período.

Fone: +55 11 3211-3010 / Fax: +55 11 3255-3727
R. Major Quedinho, 111 - 18º andar • Centro
01050-030 • São Paulo/SP
lasproconsultores.com.br

Fone: + 39-02 79 47 65 / Fax: + 39-02 78 44 97
Via Visconti di Modrone nº 8/10
20122 • Milão/Itália
edoardoricci.it

Este documento é cópia do original, assinado digitalmente por ORESTE NESTOR DE SOUZA LASPRO e Tribunal de Justica do Estado de Sao Paulo, protocolado em 03/12/2021 às 17:57 , sob o número WGRU21706286449
Para conferir o original, acesse o site https://esaj.tjsp.jus.br/pastadigital/pg/abrirConferenciaDocumento.do, informe o processo 1029898-87.2019.8.26.0224 e código 88FD815.

LASPRO
CONSULTORES

31. Sem apresentar movimentação no exercício 2021, a rubrica **Duplicatas a Receber** permaneceu com recebíveis na importância de R$ 347.641 (trezentos e quarenta e sete mil, seiscentos e quarenta e um reais) até setembro de 2021, equivalente a 99,98% do ativo total.

- As vendas efetuadas estão sendo recebidas dentro do próprio mês, indicando que o saldo em aberto referem-se aos valores remanescentes de períodos anteriores.
- Não foi disponibilizado relatório financeiro que suporte o saldo contábil do período, bem como comprove a composição deste.

Em R$

Balanço Patrimonial em	abr/21	mai/21	jun/21	jul/21	ago/21	set/21
Ativo	**347.651**	**347.712**	**347.700**	**347.715**	**347.715**	**347.670**
Circulante	**347.651**	**347.712**	**347.700**	**347.715**	**347.715**	**347.670**
Disponivel	10	71	59	74	74	29
Duplicatas a Receber	347.641	347.641	347.641	347.641	347.641	347.641

32. O **Endividamento** total da **J & S MANGUEIRAS** está concentrado no passivo circulante, demonstrando crescimento de 16% no último bimestre. Somou obrigações, em setembro de 2021, no montante de R$ 399.657 (trezentos e noventa e nove mil, seiscentos e cinquenta e sete reais).

72-993.1 CT|AL/RU/RC

Fone: +55 11 3211-3010 / Fax: +55 11 3255-3727
R. Major Quedinho, 111 - 18° andar • Centro
01050-030 • São Paulo/SP
lasproconsultores.com.br

Fone: + 39-02 79 47 65 / Fax: + 39-02 78 44 97
Via Visconti di Modrone n° 8/10
20122 • Milão/Itália
edoardoricci.it

Este documento é cópia do original, assinado digitalmente por ORESTE NESTOR DE SOUZA LASPRO e Tribunal de Justica do Estado de Sao Paulo, protocolado em 03/12/2021 às 17:57 , sob o número WGRU21706286449
Para conferir o original, acesse o site https://esaj.tjsp.jus.br/pastadigital/pg/abrirConferenciaDocumento.do, informe o processo 1029898-87.2019.8.26.0224 e código 88FD815.

LASPRO
CONSULTORES

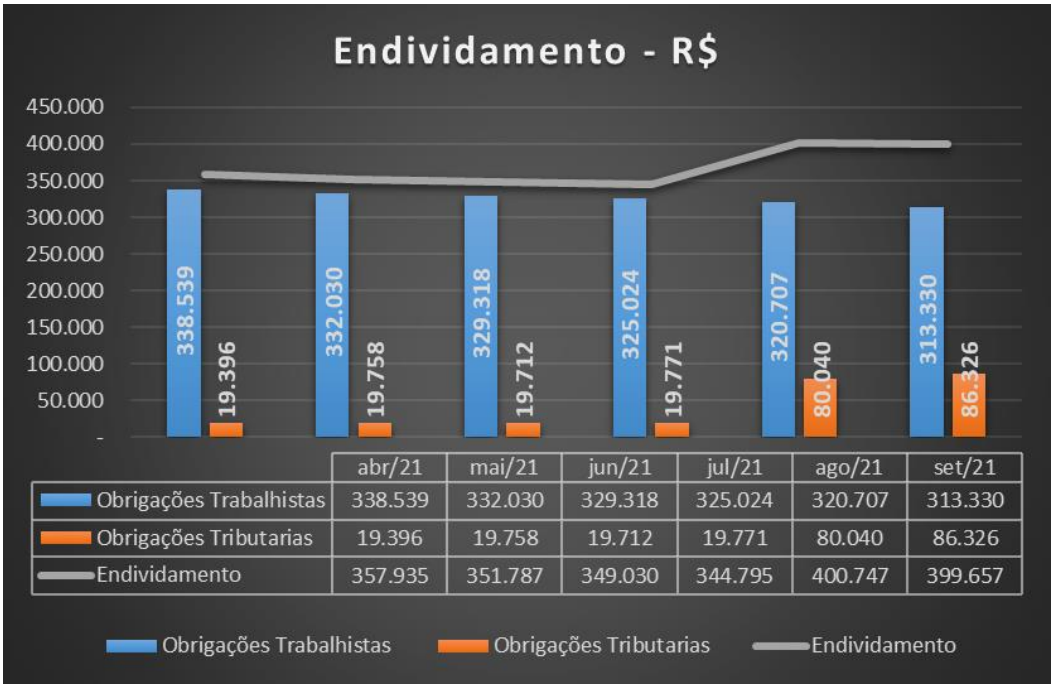

- Verifica-se que o Endividamento é constituído unicamente por:
  - **Obrigações Trabalhistas:** mantém movimentações quanto à escrituração de folha de pagamento e pagamento quanto às obrigações correntes, demonstrando tendência decrescente nos últimos meses. Finaliza setembro de 2021 com saldo de R$ 313.330 (trezentos e treze mil, trezentos e trinta reais), correspondendo a 78% do endividamento total, composto por:

Em R$

Obrigações Trabalhistas	abr/21	mai/21	jun/21	jul/21	ago/21	set/21
FGTS a Recolher	169.666	166.243	165.955	165.848	164.904	163.458
Parcelamento INSS	140.318	136.967	133.616	130.264	126.913	123.561
Salarios e Ordenados	22.758	23.544	24.520	24.107	24.068	21.645
INSS a Recolher	5.797	5.277	5.228	4.805	4.822	4.666
	338.539	**332.030**	**329.318**	**325.024**	**320.707**	**313.330**

Fone: +55 11 3211-3010 / Fax: +55 11 3255-3727
R. Major Quedinho, 111 - 18° andar • Centro
01050-030 • São Paulo/SP
lasproconsultores.com.br

Fone: + 39-02 79 47 65 / Fax: + 39-02 78 44 97
Via Visconti di Modrone n° 8/10
20122 • Milão/Itália
edoardoricci.it

Este documento é cópia do original, assinado digitalmente por ORESTE NESTOR DE SOUZA LASPRO e Tribunal de Justica do Estado de Sao Paulo, protocolado em 03/12/2021 às 17:57 , sob o número WGRU21706286449
Para conferir o original, acesse o site https://esaj.tjsp.jus.br/pastadigital/pg/abrirConferenciaDocumento.do, informe o processo 1029898-87.2019.8.26.0224 e código 88FD815.

LASPRO
CONSULTORES

- Através dos balancetes disponibilizados, nota-se que os valores devidos quanto ao INSS e FGTS provisionados no mês estão sendo recolhidos no mês subsequente.
- O endividamento trabalhista vem apresentando constante redução, referente, principalmente, ao recolhimento de Parcelamento de INSS.

33. As **Obrigações Tributárias** comportam valores referentes ao IRRF sobre salários, PIS e COFINS a recolher e CSLL e IRPJ a recolher, finalizando setembro 2021 com saldo de R$ 86.326 (oitenta e seis mil, trezentos e vinte e seis reais), demonstrando aumento significativo de 337% no último bimestre, devidos, principalmente, ao reconhecimento de PIS e COFINS, representando 76% do saldo da rubrica.

- Ademais, vale ressaltar que valores referentes ao Imposto de Renda sobre folha de pagamento devem ser classificados na rubrica de Obrigações Trabalhistas.

34. A **J & S MANGUEIRAS** auferiu **Prejuízos Acumulados** no valor de R$ 81.897 (oitenta e um mil, oitocentos e noventa e sete reais) até setembro de 2021, composto por prejuízos de exercícios anteriores, somados ao resultado auferido no exercício corrente. Assim, o **Patrimônio Líquido** encerra o terceiro trimestre de 2021, com saldo descoberto no valor de R$ 51.987 (cinquenta e um mil, novecentos e oitenta e sete reais), uma vez que seu **Capital** Social monta R$ 30.000 (trinta mil reais).

Fone: +55 11 3211-3010 / Fax: +55 11 3255-3727
R. Major Quedinho, 111 - 18º andar • Centro
01050-030 • São Paulo/SP
lasproconsultores.com.br

Fone: + 39-02 79 47 65 / Fax: + 39-02 78 44 97
Via Visconti di Modrone nº 8/10
20122 • Milão/Itália
edoardoricci.it

Este documento é cópia do original, assinado digitalmente por ORESTE NESTOR DE SOUZA LASPRO e Tribunal de Justica do Estado de Sao Paulo, protocolado em 03/12/2021 às 17:57 , sob o número WGRU21706286449
Para conferir o original, acesse o site https://esaj.tjsp.jus.br/pastadigital/pg/abrirConferenciaDocumento.do, informe o processo 1029898-87.2019.8.26.0224 e código 88FD815.

LASPRO
CONSULTORES

Balanço Patrimonial em R$	abr/21	mai/21	jun/21	jul/21	ago/21	set/21
Passivo	**347.651**	**347.712**	**347.700**	**347.715**	**347.715**	**347.670**
Circulante	**357.935**	**351.787**	**349.030**	**344.795**	**400.747**	**399.657**
Obrigações Trabalhistas	338.539	332.030	329.318	325.024	320.707	313.330
Obrigações Tributarias	19.396	19.758	19.712	19.771	80.040	86.326
Patrimonio Liquido	**- 10.285**	**- 4.075**	**- 1.330**	**2.920**	**- 53.032**	**- 51.987**
Capital Social	30.000	30.000	30.000	30.000	30.000	30.000
Resultado Acumulado	- 60.634	- 60.634	- 60.634	- 60.634	- 79.422	- 79.422
Lucro/Prejuizo do Periodo	**20.350**	**26.559**	**29.304**	**33.554**	**- 3.610**	**- 2.565**

35. Quanto a liquidez:

- A **Liquidez Corrente** calcula a capacidade de liquidar as dívidas em curto prazo, registrados no passivo circulante, utilizando os disponíveis e recebíveis também em curto prazo – ativo circulante, tendo, em setembro de 2021, liquidez de R$ 0,87 (oitenta e sete centavos de real) para cada R$ 1,00 (um real) devido, mantendo situação <u>insatisfatória no último bimestre</u>.
- A **Liquidez Geral** considera todos seus disponíveis e realizáveis para fazer frente às dívidas registradas no passivo circulante e passivo não circulante. No mês de setembro de 2021, apresenta capacidade de quitação de R$ 0,87 (oitenta e sete centavos de real) para cada R$ 1,00 (um real) devido, atingindo situação <u>insatisfatória no bimestre analisado</u>.

72-993.1 CT|AL/RU/RC

Fone: +55 11 3211-3010 / Fax: +55 11 3255-3727
R. Major Quedinho, 111 - 18° andar • Centro
01050-030 • São Paulo/SP
lasproconsultores.com.br

Fone: + 39-02 79 47 65 / Fax: + 39-02 78 44 97
Via Visconti di Modrone n° 8/10
20122 • Milão/Itália
edoardoricci.it

Este documento é cópia do original, assinado digitalmente por ORESTE NESTOR DE SOUZA LASPRO e Tribunal de Justica do Estado de Sao Paulo, protocolado em 03/12/2021 às 17:57 , sob o número WGRU21706286449
Para conferir o original, acesse o site https://esaj.tjsp.jus.br/pastadigital/pg/abrirConferenciaDocumento.do, informe o processo 1029898-87.2019.8.26.0224 e código 88FD815.

LASPRO
CONSULTORES

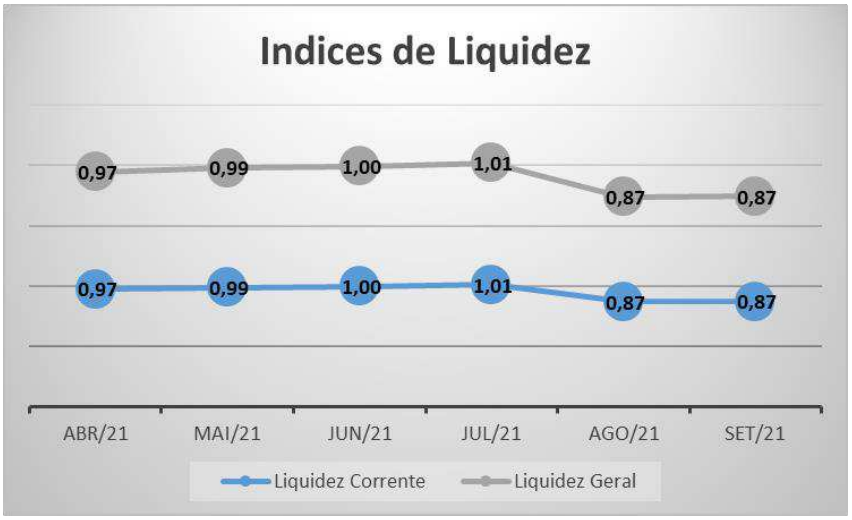

36. O **Endividamento Geral** é a representação do quanto do ativo total está comprometido para custear todas as obrigações. Encerrou o mês de setembro de 2021, apontando necessidade de adquirir empréstimos de terceiros, para liquidação de todas as dívidas constituídas, já que seu endividamento se faz superior a 15%.

Indicadores	abr/21	mai/21	jun/21	jul/21	ago/21	set/21
Endividamento Geral	103%	101%	100%	99%	115%	115%

B. Demonstração de Resultado do Exercício

37. Em constante flutuação, a **J & S MANGUEIRAS LTDA** auferiu, no exercício 2021, até setembro, **Receita** bruta na importância de R$ 711.207 (setecentos e onze mil, duzentos e sete reais), demonstrando linearidade no exercício 2021.

Fone: +55 11 3211-3010 / Fax: +55 11 3255-3727
R. Major Quedinho, 111 - 18° andar • Centro
01050-030 • São Paulo/SP
lasproconsultores.com.br

Fone: + 39-02 79 47 65 / Fax: + 39-02 78 44 97
Via Visconti di Modrone n° 8/10
20122 • Milão/Itália
edoardoricci.it

Este documento é cópia do original, assinado digitalmente por ORESTE NESTOR DE SOUZA LASPRO e Tribunal de Justica do Estado de Sao Paulo, protocolado em 03/12/2021 às 17:57 , sob o número WGRU21706286449
Para conferir o original, acesse o site https://esaj.tjsp.jus.br/pastadigital/pg/abrirConferenciaDocumento.do, informe o processo 1029898-87.2019.8.26.0224 e código 88FD815.

LASPRO
CONSULTORES

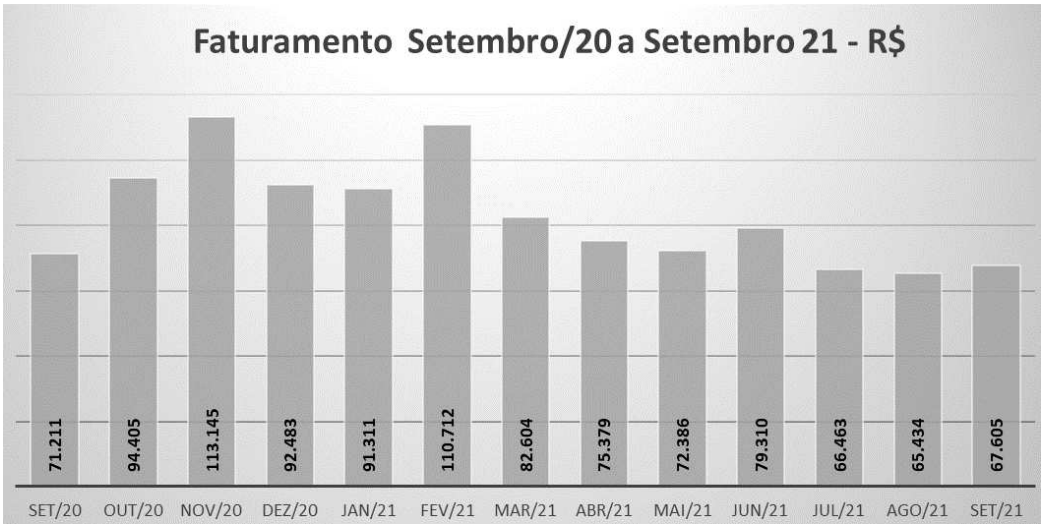

- Ao comparar com o exercício 2020, faturamento acumulado de janeiro a setembro de 2021, se fez 50% superior, ao realizado em mesmo período.

38. A carga tributária incidida sobre o faturamento, registrada como **Deduções**, no último bimestre, soma R$ 18.454 (dezoito mil, quatrocentos e cinquenta e quatro reais) em setembro de 2021, que abatido do faturamento, alcança **Receita Líquida** de R$ 692.753 (seiscentos e noventa e dois mil, setecentos e cinquenta e quatro reais) em setembro de 2021.

39. As Despesas Operacionais comportam os gastos relativos ao pessoal, contratação de serviços de terceiros e multas tributárias, totalizando, no exercício 2021, até o mês de setembro, **Despesas Administrativas** na importância de R$ 662.981 (seiscentos e sessenta e dois mil, novecentos e oitenta e um reais), consumindo 96% da Receita Líquida.

Fone: +55 11 3211-3010 / Fax: +55 11 3255-3727
R. Major Quedinho, 111 - 18º andar • Centro
01050-030 • São Paulo/SP
lasproconsultores.com.br

Fone: + 39-02 79 47 65 / Fax: + 39-02 78 44 97
Via Visconti di Modrone nº 8/10
20122 • Milão/Itália
edoardoricci.it

Este documento é cópia do original, assinado digitalmente por ORESTE NESTOR DE SOUZA LASPRO e Tribunal de Justica do Estado de Sao Paulo, protocolado em 03/12/2021 às 17:57 , sob o número WGRU21706286449
Para conferir o original, acesse o site https://esaj.tjsp.jus.br/pastadigital/pg/abrirConferenciaDocumento.do, informe o processo 1029898-87.2019.8.26.0224 e código 88FD815.

LASPRO
CONSULTORES

40. As **Despesas Financeiras**, constituídas de forma esporádica, somaram, de janeiro a setembro de 2021, R$ 3.032 (três mil e trinta e dois reais), referente às despesas bancárias.

41. A **J & S MANGUEIRAS** auferiu **Lucro Contábil** durante o período de janeiro a setembro de 2021, na importância acumulada de R$ 26.739 (vinte e seis mil, setecentos e trinta e nove reais), em virtude da receita auferida ser suficiente para cobrir os dispêndios advindos da sua operação e financeiros.

Demonstração do resultado	abr/21	mai/21	jun/21	jul/21	ago/21	set/21	Acumulado em 2021
Receita	**75.379**	**72.386**	**79.310**	**66.463**	**65.434**	**67.605**	**711.207**
(-) Deduções	-				*- 12.201*	*- 6.254*	*- 18.454*
Receita Liquida	**75.379**	**72.386**	**79.310**	**66.463**	**53.234**	**61.352**	**692.753**
(-) Custo	-	-	-				-
Lucro Bruto	**75.379**	**72.386**	**79.310**	**66.463**	**53.234**	**61.352**	**692.753**
Despesas Operacionais	**- 77.460**	**- 66.089**	**- 76.234**	**- 61.820**	**- 61.094**	**- 60.070**	**- 662.981**
(-) Despesas Administrativas	*- 77.460*	*- 66.089*	*- 76.234*	*- 61.820*	*- 61.094*	*- 60.070*	*- 662.981*
Resultado Operacional	**- 2.081**	**6.298**	**3.077**	**4.644**	**- 7.860**	**1.282**	**29.771**
Resultado Financeiro	**-**	**- 88**	**- 332**	**- 394**	**-**	**- 237**	**- 3.032**
(-) Despesa Financeira	-	*- 88*	*- 332*	*- 394*		*- 237*	*- 3.032*
Resultado antes do IRPJ e CSLL	**- 2.081**	**6.210**	**2.745**	**4.250**	**- 7.860**	**1.045**	**26.739**
Resultado do Periodo	**- 2.081**	**6.210**	**2.745**	**4.250**	**- 7.860**	**1.045**	**26.739**

42. Em análise ao Resumo da **DRE**, temos:

Fone: +55 11 3211-3010 / Fax: +55 11 3255-3727
R. Major Quedinho, 111 - 18° andar • Centro
01050-030 • São Paulo/SP
lasproconsultores.com.br

Fone: + 39-02 79 47 65 / Fax: + 39-02 78 44 97
Via Visconti di Modrone n° 8/10
20122 • Milão/Itália
edoardoricci.it

Este documento é cópia do original, assinado digitalmente por ORESTE NESTOR DE SOUZA LASPRO e Tribunal de Justica do Estado de Sao Paulo, protocolado em 03/12/2021 às 17:57 , sob o número WGRU21706286449
Para conferir o original, acesse o site https://esaj.tjsp.jus.br/pastadigital/pg/abrirConferenciaDocumento.do, informe o processo 1029898-87.2019.8.26.0224 e código 88FD815.

LASPRO
CONSULTORES

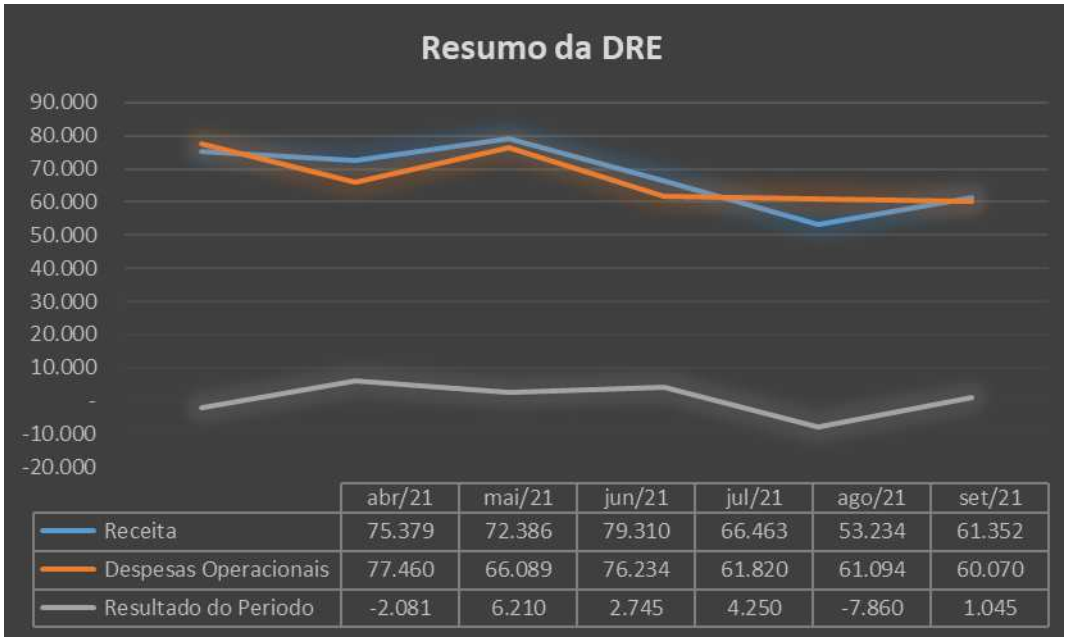

	abr/21	mai/21	jun/21	jul/21	ago/21	set/21
Receita	75.379	72.386	79.310	66.463	53.234	61.352
Despesas Operacionais	77.460	66.089	76.234	61.820	61.094	60.070
Resultado do Periodo	-2.081	6.210	2.745	4.250	-7.860	1.045

- **Receita Líquida X Despesas Operacionais**: As Despesas Operacionais apresentaram tendência similar à Receita Líquida, indicando que ambos estão correlacionados, com exceção dos meses de abril e agosto de 2021, onde os gastos incorridos se fizeram superiores ao montante líquido faturado.
- **Receita Líquida X Resultado do Período**: O Resultado auferido apresenta leve similaridade com a tendência da Receita Líquida, impactado também pelos gastos operacionais e financeiros incorridos.

C. Fluxo de Caixa

43. Não foi disponibilizado relatório de fluxo de Caixa para os períodos analisados de setembro de 2020 a setembro de 2021.

Fone: +55 11 3211-3010 / Fax: +55 11 3255-3727
R. Major Quedinho, 111 - 18° andar • Centro
01050-030 • São Paulo/SP
lasproconsultores.com.br

Fone: + 39-02 79 47 65 / Fax: + 39-02 78 44 97
Via Visconti di Modrone n° 8/10
20122 • Milão/Itália
edoardoricci.it

Este documento é cópia do original, assinado digitalmente por ORESTE NESTOR DE SOUZA LASPRO e Tribunal de Justica do Estado de Sao Paulo, protocolado em 03/12/2021 às 17:57 , sob o número WGRU21706286449
Para conferir o original, acesse o site https://esaj.tjsp.jus.br/pastadigital/pg/abrirConferenciaDocumento.do, informe o processo 1029898-87.2019.8.26.0224 e código 88FD815.

LASPRO
CONSULTORES

D. Funcionários

44. Foram disponibilizados, relativos aos meses de agosto e setembro de 2021, os seguintes documentos: Relatório analítico de folha de pagamento; Recibos de pagamento; Protocolo de conectividade social; SEFIP; e, Guias de FGTS e GPS sem os comprovantes de pagamento.

45. Com base nas informações disponibilizadas pela Recuperanda, segue a evolução do quadro de funcionários do último semestre, onde se nota redução de 2 (dois) funcionários em julho de 2021. Porém, não foi possível identificar, nos relatórios enviados, demissões ou afastamentos neste período.

Funcionários em:	abr/21	mai/21	jun/21	jul/21	ago/21	set/21
Ativos	28	26	26	24	24	24
Admitidos	-	-		-	-	-
Demitidos	2	-	-	-	-	-
Total - Sefip	26	26	26	24	24	24

III. CRONOGRAMA PROCESSUAL

46. Segue cronograma processual das Recuperandas J&S Plásticos e J&S Mangueiras:

Fone: +55 11 3211-3010 / Fax: +55 11 3255-3727
R. Major Quedinho, 111 - 18° andar • Centro
01050-030 • São Paulo/SP
lasproconsultores.com.br

Fone: + 39-02 79 47 65 / Fax: + 39-02 78 44 97
Via Visconti di Modrone n° 8/10
20122 • Milão/Itália
edoardoricci.it

Este documento é cópia do original, assinado digitalmente por ORESTE NESTOR DE SOUZA LASPRO e Tribunal de Justica do Estado de Sao Paulo, protocolado em 03/12/2021 às 17:57 , sob o número WGRU21706286449
Para conferir o original, acesse o site https://esaj.tjsp.jus.br/pastadigital/pg/abrirConferenciaDocumento.do, informe o processo 1029898-87.2019.8.26.0224 e código 88FD815.

LASPRO
CONSULTORES

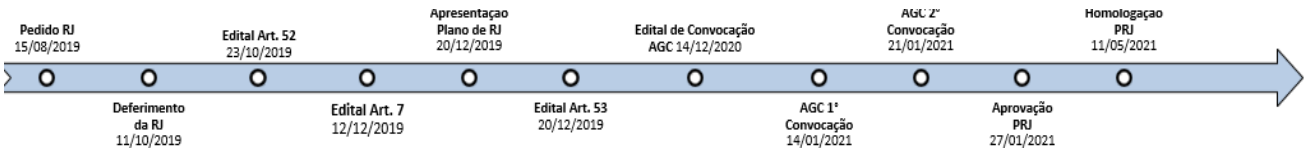

IV. PLANO DE RECUPERAÇÃO JUDICIAL

47. Abaixo segue proposta de pagamento dos credores, conforme Plano de Recuperação Judicial (fls. 498/559) e modificativo ao Plano de Recuperação Judicial (1.643/1.644):

Classe		Valores em R$	%
Classe III	Credores Quirografarios	R$ 2.961.183,46	69%
Classe II	Credores com Garantia Real	R$ 1.225.153,91	29%
Classe I	Credores Trabalhistas	R$ 77.940,00	2%
Classe IV	Credores EPP´S e ME´S	R$ 33.400,00	1%
Total		**R$ 4.297.677,37**	**100%**

- **Classe I – Credores Trabalhistas:** pagamento de 100% das verbas salarias sem deságio no prazo de 12 meses a partir da homologação do Plano de Recuperação Judicial. Quanto às verbas indenizatórias, estas sofrerão deságio de 60%.
- **Classe II – Credores com Garantia Real:** Deságio de 70%, com carência de 20 meses a contar da data de homologação do Plano de Recuperação Judicial como seguem:

Fone: +55 11 3211-3010 / Fax: +55 11 3255-3727
R. Major Quedinho, 111 - 18° andar • Centro
01050-030 • São Paulo/SP
lasproconsultores.com.br

Fone: + 39-02 79 47 65 / Fax: + 39-02 78 44 97
Via Visconti di Modrone n° 8/10
20122 • Milão/Itália
edoardoricci.it

Este documento é cópia do original, assinado digitalmente por ORESTE NESTOR DE SOUZA LASPRO e Tribunal de Justica do Estado de Sao Paulo, protocolado em 03/12/2021 às 17:57 , sob o número WGRU21706286449
Para conferir o original, acesse o site https://esaj.tjsp.jus.br/pastadigital/pg/abrirConferenciaDocumento.do, informe o processo 1029898-87.2019.8.26.0224 e código 88FD815.

LASPRO
CONSULTORES

Período/ Meses	Saldo Devedor	
01 - 20 mese	R$ 0,00	R$ 490.061,56
02 - 12 meses	R$ 58.807,39	R$ 431.254,17
03 - 12 meses	R$ 58.807,39	R$ 372.446,78
04 - 12 meses	R$ 58.807,39	R$ 313.639,39
05 - 12 meses	R$ 58.807,39	R$ 254.832,01
06 - 12 meses	R$ 58.807,39	R$ 196.024,62
07 - 12 meses	R$ 58.807,39	R$ 137.217,23
08 - 12 meses	R$ 58.807,39	R$ 78.409,85
09 - 12 meses	R$ 58.807,39	R$ 19.602,46
10- 12 meses	R$ 19.602,39	R$ 0,00

- As parcelas serão liquidadas até o 10º dia seguinte ao término de cada trimestre, sendo passível de atraso de até 30 dias. O valor proposto para cada parcela é de R$ 14.701,85 (quatorze mil, setecentos e um reais e oitenta e cinco centavos), sendo atualizada pelo IPCA a partir de 15 de agosto de 2019, data do pedido de Recuperação Judicial, acrescidas de 3,5% ao ano.
- Os pagamentos serão efetuados em 25 parcelas trimestrais e sucessivas destacando-se que os pagamentos respeitarão o princípio da proporcionalidade, ou seja, cada credor participará do recebimento deste pagamento na mesma proporção/participação de seu crédito no quadro geral de credores (excluídos os credores trabalhistas).

- **Classe III – Credores Quirografários:** Deságio de 70% sobre o total dos créditos relacionados nesta classe, com carência de 20 meses a contar da data de homologação do Plano de Recuperação Judicial como segue:

Fone: +55 11 3211-3010 / Fax: +55 11 3255-3727
R. Major Quedinho, 111 - 18° andar • Centro
01050-030 • São Paulo/SP
lasproconsultores.com.br

Fone: + 39-02 79 47 65 / Fax: + 39-02 78 44 97
Via Visconti di Modrone n° 8/10
20122 • Milão/Itália
edoardoricci.it

Este documento é cópia do original, assinado digitalmente por ORESTE NESTOR DE SOUZA LASPRO e Tribunal de Justica do Estado de Sao Paulo, protocolado em 03/12/2021 às 17:57 , sob o número WGRU21706286449
Para conferir o original, acesse o site https://esaj.tjsp.jus.br/pastadigital/pg/abrirConferenciaDocumento.do, informe o processo 1029898-87.2019.8.26.0224 e código 88FD815.

LASPRO
CONSULTORES

Período/ Meses		Saldo Devedor
01 - 20 mese	R$ 0,00	R$ 1.184.473,38
02 - 12 meses	R$ 142.136,81	R$ 1.042.336,57
03 - 12 meses	R$ 142.136,81	R$ 900.199,77
04 - 12 meses	R$ 142.136,81	R$ 758.062,96
05 - 12 meses	R$ 142.136,81	R$ 615.926,16
06 - 12 meses	R$ 142.136,81	R$ 473.789,35
07 - 12 meses	R$ 142.136,81	R$ 331.652,55
08 - 12 meses	R$ 142.136,81	R$ 189.515,74
09 - 12 meses	R$ 142.136,81	R$ 47.378,93
10- 04 meses	R$ 47.738,93	R$ 0,00

- As parcelas serão liquidadas até o 10º dia seguinte ao término de cada trimestre. O valor proposto para cada parcela é de R$ 35.534,20 (trinta e cinco mil, quinhentos e trinta e quatro reais e vinte centavos), sendo atualizada pelo IPCA, a partir de 15 de agosto de 2019, data do pedido de Recuperação Judicial, acrescidas de 3,5% ao ano.
- Os pagamentos serão efetuados em 25 parcelas trimestrais e sucessivas destacando-se que os pagamentos respeitarão o princípio da proporcionalidade, ou seja, cada credor participará do recebimento deste pagamento na mesma proporção/participação de seu crédito no quadro geral de credores (excluídos os credores trabalhistas).

- **Classe IV – Credores ME e EPP** - Deságio de 60% sobre o total dos créditos relacionados nesta classe, com carência de 20 meses a contar da data de homologação do Plano de Recuperação Judicial como segue:
  - As parcelas serão liquidadas até o 10º dia seguinte ao término de cada trimestre, sendo passível de atraso de até 30 dias. O valor proposto para cada parcela é de R$ 3.340, (três mil, trezentos e quarenta reais), sendo atualizada pelo IPCA a partir de 15 de agosto de 2019, data do pedido de Recuperação Judicial, acrescidas de 3,5% ao ano.

Fone: +55 11 3211-3010 / Fax: +55 11 3255-3727
R. Major Quedinho, 111 - 18º andar • Centro
01050-030 • São Paulo/SP
lasproconsultores.com.br

Fone: + 39-02 79 47 65 / Fax: + 39-02 78 44 97
Via Visconti di Modrone nº 8/10
20122 • Milão/Itália
edoardoricci.it

Este documento é cópia do original, assinado digitalmente por ORESTE NESTOR DE SOUZA LASPRO e Tribunal de Justica do Estado de Sao Paulo, protocolado em 03/12/2021 às 17:57 , sob o número WGRU21706286449
Para conferir o original, acesse o site https://esaj.tjsp.jus.br/pastadigital/pg/abrirConferenciaDocumento.do, informe o processo 1029898-87.2019.8.26.0224 e código 88FD815.

LASPRO
CONSULTORES

- Os pagamentos serão efetuados em 4 parcelas trimestrais e sucessivas destacando-se que os pagamentos respeitarão o princípio da proporcionalidade, ou seja, onde cada credor participará do recebimento deste pagamento na mesma proporção/participação de seu crédito no quadro geral de credores (excluídos os credores trabalhistas).

Período/ Meses	Saldo Devedor	
01 - 20 mese	R$ 0,00	R$ 13.360,00
02 - 12 meses	R$ 13.360,00	R$ 13.360,00

- **Credores parceiros:** O Aditivo ao Plano de Recuperação Judicial alterou algumas disposições do item 9 do PRJ – Plano de Recuperação Judicial, abaixo expostas, permanecendo as demais inalteradas:
  Classe II – Garantia Real: Deságio de 20% (vinte por cento), 48 Parcelas mensais de igual valor, taxa de juros anual índice CDI 100% a contar da homologação do Plano de Recuperação Judicial e carência de 120 (cento e vinte) dias a contar da homologação do Plano de Recuperação Judicial.
  Classe III – Quirografários: Deságio de 20% (vinte por cento); 60 parcelas mensais de igual valor; taxa de juros anual índice CDI 100% a contar da homologação do Plano de Recuperação Judicial e carência de 120 (cento e vinte) dias a contar da homologação do Plano de Recuperação Judicial.

48. Às fls. 1.685/1.686, ficou consignado que apenas os credores Karina Ind. e Com de Plásticos Ltda, Dacarto Industria de

Fone: +55 11 3211-3010 / Fax: +55 11 3255-3727
R. Major Quedinho, 111 - 18° andar • Centro
01050-030 • São Paulo/SP
lasproconsultores.com.br

Fone: + 39-02 79 47 65 / Fax: + 39-02 78 44 97
Via Visconti di Modrone n° 8/10
20122 • Milão/Itália
edoardoricci.it

Este documento é cópia do original, assinado digitalmente por ORESTE NESTOR DE SOUZA LASPRO e Tribunal de Justica do Estado de Sao Paulo, protocolado em 03/12/2021 às 17:57 , sob o número WGRU21706286449
Para conferir o original, acesse o site https://esaj.tjsp.jus.br/pastadigital/pg/abrirConferenciaDocumento.do, informe o processo 1029898-87.2019.8.26.0224 e código 88FD815.

LASPRO
CONSULTORES

Plásticos Ltda; Ferplas Ind. de Plásticos Ltda e General Ind. e Com de Prod. Poliméricos Ltda aderiram ao PRJ como parceiros.

- O valor mínimo de pagamento e/ou transferência será de R$ 150,00 (cento e cinquenta reais), independente da Classe de Credores.

49. Em Assembleia Geral de Credores, no dia 27 de janeiro de 2021, foi aprovado o Plano de Recuperação Judicial e seu modificativo, conforme ata às fls. 1683/1721, sendo homologado às fls. 1788/1793, com as seguintes ressalvas:

i) A alienação das Unidades Produtivas Isoladas (UPI´s), eventualmente constituídas, deverá obedecer expressamente a previsão contida no art. 142, da Lei nº 11.101/2005 (alterada pela Lei nº 14.112/2020);

ii) Deverá ser excluída a condição suspensivo-resolutiva dada pela redação "...sendo considerado justo um atraso máximo de 30 (trinta) dias em cada parcela trimestral" contida nas cláusulas 8.2, 8.3 e 8.4 do Plano de Recuperação Judicial, por violar o quanto previsto no inciso IV do art. 73 da Lei nº 11.101/2005;

iii) O prazo de carência para início dos pagamentos dos credores das Classes II, III e IV (excetuando-se os credores-colaboradores) deverá ser contado a partir da decisão homologatória do Plano de Recuperação Judicial;

iv) Deverá ser excluída a redação "...salvo acordo mais vantajoso à empresa, livremente pactuado pelo credor" contida nas cláusulas 8.1 do Plano de Recuperação Judicial, por violar o quanto previsto no *caput* e inciso I do art. 54 da Lei nº 11.101/2005 (alterado parcialmente pela Lei nº 14.112/2020);

Fone: +55 11 3211-3010 / Fax: +55 11 3255-3727
R. Major Quedinho, 111 - 18º andar • Centro
01050-030 • São Paulo/SP
lasproconsultores.com.br

Fone: + 39-02 79 47 65 / Fax: + 39-02 78 44 97
Via Visconti di Modrone nº 8/10
20122 • Milão/Itália
edoardoricci.it

Este documento é cópia do original, assinado digitalmente por ORESTE NESTOR DE SOUZA LASPRO e Tribunal de Justica do Estado de Sao Paulo, protocolado em 03/12/2021 às 17:57 , sob o número WGRU21706286449
Para conferir o original, acesse o site https://esaj.tjsp.jus.br/pastadigital/pg/abrirConferenciaDocumento.do, informe o processo 1029898-87.2019.8.26.0224 e código 88FD815.

LASPRO
CONSULTORES

v) As cessões de crédito possibilitadas pelo disposto na cláusula 12.4 do Plano de Recuperação Judicial somente produzirão efeitos a partir da notificação da J&S, nos termos do Código Civil, e da comunicação ao MM. Juízo Recuperacional, cumulativamente, enquanto perdurar o processo de recuperação judicial.

vi) Deverá ser excluído o segundo parágrafo da cláusula 10.1 do Plano de Recuperação Judicial, pois contrário ao §1º do art. 49 da Lei nº 11.101/2005

50. Foram interpostos os agravos de Instrumento nº 2122122-49.2021.8.26.0000 (Banco do Brasil) e nº 2129687-64.2021.8.26.0000 (Banco Bradesco S/A) contra a decisão homologatória. Ambos os recursos estão sendo processados sem a atribuição de efeito suspensivo.

III.1 – CUMPRIMENTO DO PLANO DE RECUPERAÇÃO JUDICIAL

51. A Recuperanda iniciou o pagamento do Plano de Recuperação Judicial conforme descrito abaixo:

- Em 13 de setembro de 2021, 13 de outubro de 2021 e 11 de novembro de 2021 ocorreram pagamentos na importância de R$ 15.907,21 (quinze mil, novecentos e sete reais e vinte e um centavos) ao credor Ferplas Ind. de Plásticos Ltda., Classe II – Garantia Real:

Fone: +55 11 3211-3010 / Fax: +55 11 3255-3727
R. Major Quedinho, 111 - 18º andar • Centro
01050-030 • São Paulo/SP
lasproconsultores.com.br

Fone: + 39-02 79 47 65 / Fax: + 39-02 78 44 97
Via Visconti di Modrone nº 8/10
20122 • Milão/Itália
edoardoricci.it

Este documento é cópia do original, assinado digitalmente por ORESTE NESTOR DE SOUZA LASPRO e Tribunal de Justica do Estado de Sao Paulo, protocolado em 03/12/2021 às 17:57 , sob o número WGRU21706286449
Para conferir o original, acesse o site https://esaj.tjsp.jus.br/pastadigital/pg/abrirConferenciaDocumento.do, informe o processo 1029898-87.2019.8.26.0224 e código 88FD815.

LASPRO
CONSULTORES

CREDORES	13/09/2021	13/10/2021	11/11/2021
Ferplas Ind de Plasticos Ltda.	R$ 5.273,08	R$ 5.303,92	R$ 5.330,21

- Em 13 de setembro de 2021, 13 de outubro de 2021 e 11 de novembro de 2021 ocorreram pagamentos no valor de R$ 78.313,80 (setenta e oito mil, trezentos e treze reais e oitenta centavos) para os credores da Classe III - Quirografários, conforme quadro abaixo:

CREDORES	13/09/2021	13/10/2021	11/11/2021
Dacarto Industria de Plasticos Ltda.	R$ 13.658,25	R$ 13.738,13	R$ 13.974,92
General Ind e Com de Prod Polimetricos Ltda.	R$ 1.787,63	R$ 1.798,09	R$ 1.829,09
Genesis Securitizadora S.A.		R$ 2.555,68	R$ 2.599,74
Karina Ind e Com de Plasticos Ltda.	R$ 8.706,48	R$ 8.757,40	R$ 8.908,39
	R$ 24.152,36	**R$ 26.849,30**	**R$ 27.312,14**

  - Não foi encaminhado comprovante de pagamento referente à 1ª parcela do credor Genesis Securitizadora, sendo necessário o envio para análise dos pagamentos.

- Em 13 de outubro de 2021 foram efetuados pagamentos no valor de R$ 5.191,70 (cinco mil, cento e noventa e um reais e setenta centavos), para os credores da Classe I - Trabalhistas, abaixo indicados:

Fone: +55 11 3211-3010 / Fax: +55 11 3255-3727
R. Major Quedinho, 111 - 18° andar • Centro
01050-030 • São Paulo/SP
lasproconsultores.com.br

Fone: + 39-02 79 47 65 / Fax: + 39-02 78 44 97
Via Visconti di Modrone n° 8/10
20122 • Milão/Itália
edoardoricci.it

Este documento é cópia do original, assinado digitalmente por ORESTE NESTOR DE SOUZA LASPRO e Tribunal de Justica do Estado de Sao Paulo, protocolado em 03/12/2021 às 17:57 , sob o número WGRU21706286449
Para conferir o original, acesse o site https://esaj.tjsp.jus.br/pastadigital/pg/abrirConferenciaDocumento.do, informe o processo 1029898-87.2019.8.26.0224 e código 88FD815.

LASPRO
CONSULTORES

CREDORES	13/10/2021
Andreia Mendes Ramos da Silva	R$ 1.524,55
Diego David Balbino de Lima	R$ 142,44
Janete Souza Pinto	R$ 786,66
Joelson de Jesus Lima	R$ 558,00
José André da Silva	R$ 280,06
Maria Mafra de Lima Vieria	R$ 66,66
Marlene dos Santos	R$ 1.083,33
Teodoro Alves dos Santos Neto	R$ 750,00
TOTAL	**R$ 5.191,70**

V. DILIGENCIA

Data: 05.08.21

Local: Avenida Justino de Maio, Nr. 760 – CEP. 07222-000 – Bairro Jardim Satélite – Cumbica – Guarulhos – SP

Responsável: Sra. Sandra Helena Fentanes dos Santos

Preposto: Pedro Roberto da Silva

72-993.1 CT|AL/RU/RC

Fone: +55 11 3211-3010 / Fax: +55 11 3255-3727
R. Major Quedinho, 111 - 18° andar • Centro
01050-030 • São Paulo/SP
lasproconsultores.com.br

Fone: + 39-02 79 47 65 / Fax: + 39-02 78 44 97
Via Visconti di Modrone n° 8/10
20122 • Milão/Itália
edoardoricci.it

Este documento é cópia do original, assinado digitalmente por ORESTE NESTOR DE SOUZA LASPRO e Tribunal de Justica do Estado de Sao Paulo, protocolado em 03/12/2021 às 17:57 , sob o número WGRU21706286449
Para conferir o original, acesse o site https://esaj.tjsp.jus.br/pastadigital/pg/abrirConferenciaDocumento.do, informe o processo 1029898-87.2019.8.26.0224 e código 88FD815.

LASPRO
CONSULTORES

Visão da Empresa

Recepção

72-993.1 CT|AL/RU/RC

Fone: +55 11 3211-3010 / Fax: +55 11 3255-3727
R. Major Quedinho, 111 - 18º andar • Centro
01050-030 • São Paulo/SP
lasproconsultores.com.br

Fone: + 39-02 79 47 65 / Fax: + 39-02 78 44 97
Via Visconti di Modrone nº 8/10
20122 • Milão/Itália
edoardoricci.it

Este documento é cópia do original, assinado digitalmente por ORESTE NESTOR DE SOUZA LASPRO e Tribunal de Justica do Estado de Sao Paulo, protocolado em 03/12/2021 às 17:57 , sob o número WGRU21706286449
Para conferir o original, acesse o site https://esaj.tjsp.jus.br/pastadigital/pg/abrirConferenciaDocumento.do, informe o processo 1029898-87.2019.8.26.0224 e código 88FD815.

LASPRO
CONSULTORES

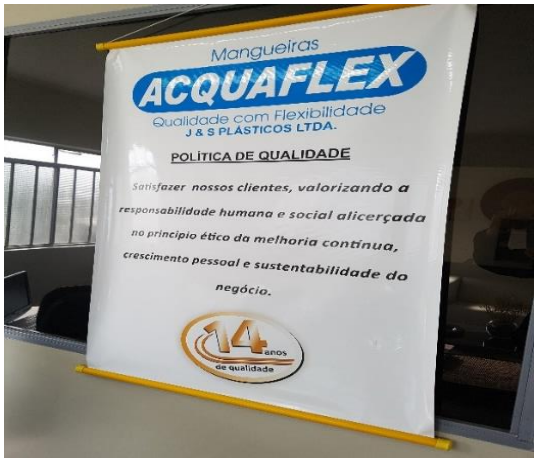

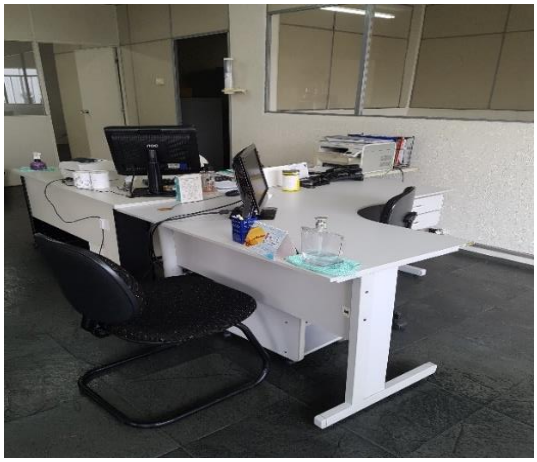

Área Administrativa

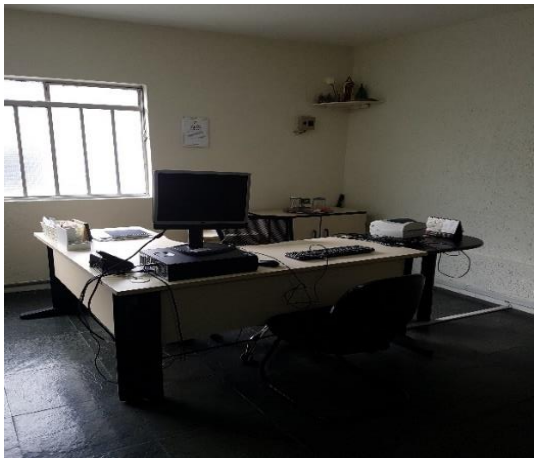

72-993.1 CT|AL/RU/RC

Fone: +55 11 3211-3010 / Fax: +55 11 3255-3727
R. Major Quedinho, 111 - 18° andar • Centro
01050-030 • São Paulo/SP
lasproconsultores.com.br

Fone: + 39-02 79 47 65 / Fax: + 39-02 78 44 97
Via Visconti di Modrone n° 8/10
20122 • Milão/Itália
edoardoricci.it

Este documento é cópia do original, assinado digitalmente por ORESTE NESTOR DE SOUZA LASPRO e Tribunal de Justica do Estado de Sao Paulo, protocolado em 03/12/2021 às 17:57 , sob o número WGRU21706286449
Para conferir o original, acesse o site https://esaj.tjsp.jus.br/pastadigital/pg/abrirConferenciaDocumento.do, informe o processo 1029898-87.2019.8.26.0224 e código 88FD815.

LASPRO
CONSULTORES

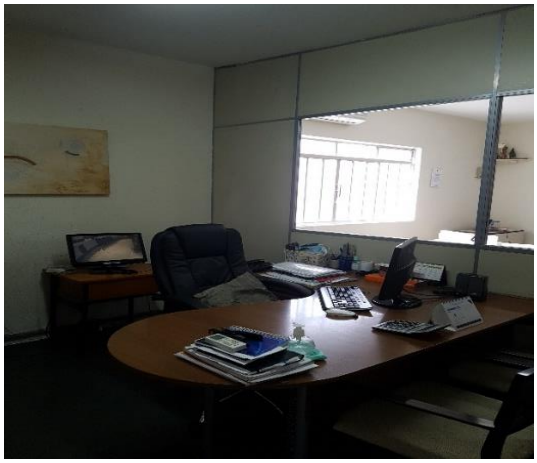

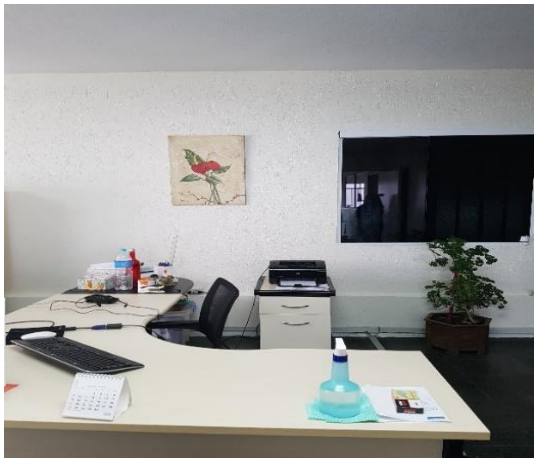

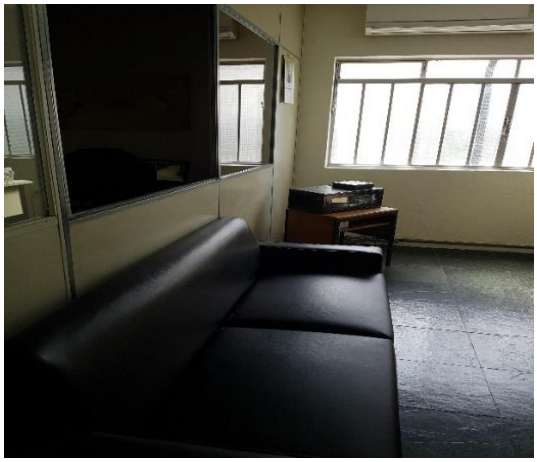

Pátio

72-993.1 CT|AL/RU/RC

Fone: +55 11 3211-3010 / Fax: +55 11 3255-3727
R. Major Quedinho, 111 - 18º andar • Centro
01050-030 • São Paulo/SP
lasproconsultores.com.br

Fone: + 39-02 79 47 65 / Fax: + 39-02 78 44 97
Via Visconti di Modrone nº 8/10
20122 • Milão/Itália
edoardoricci.it

Este documento é cópia do original, assinado digitalmente por ORESTE NESTOR DE SOUZA LASPRO e Tribunal de Justica do Estado de Sao Paulo, protocolado em 03/12/2021 às 17:57 , sob o número WGRU21706286449
Para conferir o original, acesse o site https://esaj.tjsp.jus.br/pastadigital/pg/abrirConferenciaDocumento.do, informe o processo 1029898-87.2019.8.26.0224 e código 88FD815.

LASPRO
CONSULTORES

Refeitório

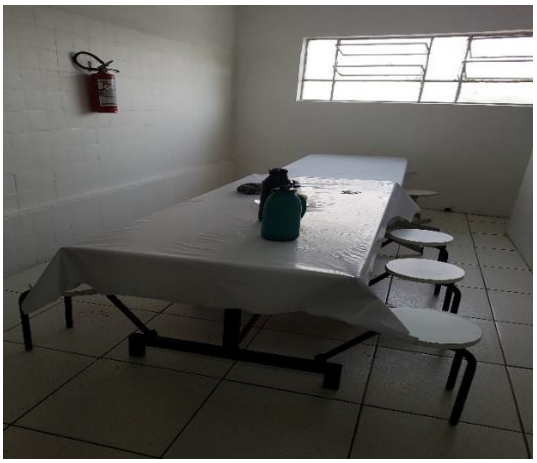

Arquivos

72-993.1 CT|AL/RU/RC

Fone: +55 11 3211-3010 / Fax: +55 11 3255-3727
R. Major Quedinho, 111 - 18° andar • Centro
01050-030 • São Paulo/SP
lasproconsultores.com.br

Fone: + 39-02 79 47 65 / Fax: + 39-02 78 44 97
Via Visconti di Modrone n° 8/10
20122 • Milão/Itália
edoardoricci.it

Este documento é cópia do original, assinado digitalmente por ORESTE NESTOR DE SOUZA LASPRO e Tribunal de Justica do Estado de Sao Paulo, protocolado em 03/12/2021 às 17:57 , sob o número WGRU21706286449
Para conferir o original, acesse o site https://esaj.tjsp.jus.br/pastadigital/pg/abrirConferenciaDocumento.do, informe o processo 1029898-87.2019.8.26.0224 e código 88FD815.

LASPRO
CONSULTORES

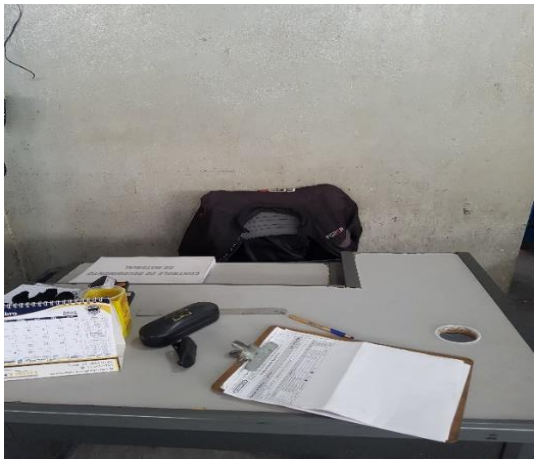

Matérias-primas

Área de Produção / Maquinários

72-993.1 CT|AL/RU/RC

Fone: +55 11 3211-3010 / Fax: +55 11 3255-3727
R. Major Quedinho, 111 - 18º andar • Centro
01050-030 • São Paulo/SP
lasproconsultores.com.br

Fone: + 39-02 79 47 65 / Fax: + 39-02 78 44 97
Via Visconti di Modrone nº 8/10
20122 • Milão/Itália
edoardoricci.it

Este documento é cópia do original, assinado digitalmente por ORESTE NESTOR DE SOUZA LASPRO e Tribunal de Justica do Estado de Sao Paulo, protocolado em 03/12/2021 às 17:57 , sob o número WGRU21706286449
Para conferir o original, acesse o site https://esaj.tjsp.jus.br/pastadigital/pg/abrirConferenciaDocumento.do, informe o processo 1029898-87.2019.8.26.0224 e código 88FD815.

LASPRO
CONSULTORES

72-993.1 CT|AL/RU/RC

Fone: +55 11 3211-3010 / Fax: +55 11 3255-3727
R. Major Quedinho, 111 - 18º andar • Centro
01050-030 • São Paulo/SP
lasproconsultores.com.br

Fone: + 39-02 79 47 65 / Fax: + 39-02 78 44 97
Via Visconti di Modrone nº 8/10
20122 • Milão/Itália
edoardoricci.it

Este documento é cópia do original, assinado digitalmente por ORESTE NESTOR DE SOUZA LASPRO e Tribunal de Justica do Estado de Sao Paulo, protocolado em 03/12/2021 às 17:57 , sob o número WGRU21706286449
Para conferir o original, acesse o site https://esaj.tjsp.jus.br/pastadigital/pg/abrirConferenciaDocumento.do, informe o processo 1029898-87.2019.8.26.0224 e código 88FD815.

LASPRO
CONSULTORES

72-993.1 CT|AL/RU/RC

Fone: +55 11 3211-3010 / Fax: +55 11 3255-3727
R. Major Quedinho, 111 - 18° andar • Centro
01050-030 • São Paulo/SP
lasproconsultores.com.br

Fone: + 39-02 79 47 65 / Fax: + 39-02 78 44 97
Via Visconti di Modrone n° 8/10
20122 • Milão/Itália
edoardoricci.it

Este documento é cópia do original, assinado digitalmente por ORESTE NESTOR DE SOUZA LASPRO e Tribunal de Justica do Estado de Sao Paulo, protocolado em 03/12/2021 às 17:57 , sob o número WGRU21706286449
Para conferir o original, acesse o site https://esaj.tjsp.jus.br/pastadigital/pg/abrirConferenciaDocumento.do, informe o processo 1029898-87.2019.8.26.0224 e código 88FD815.

LASPRO
CONSULTORES

Produtos para Entregas

72-993.1 CT|AL/RU/RC

Fone: +55 11 3211-3010 / Fax: +55 11 3255-3727
R. Major Quedinho, 111 - 18º andar • Centro
01050-030 • São Paulo/SP
lasproconsultores.com.br

Fone: + 39-02 79 47 65 / Fax: + 39-02 78 44 97
Via Visconti di Modrone nº 8/10
20122 • Milão/Itália
edoardoricci.it

Este documento é cópia do original, assinado digitalmente por ORESTE NESTOR DE SOUZA LASPRO e Tribunal de Justica do Estado de Sao Paulo, protocolado em 03/12/2021 às 17:57 , sob o número WGRU21706286449
Para conferir o original, acesse o site https://esaj.tjsp.jus.br/pastadigital/pg/abrirConferenciaDocumento.do, informe o processo 1029898-87.2019.8.26.0224 e código 88FD815.

LASPRO
CONSULTORES

72-993.1 CT|AL/RU/RC

Fone: +55 11 3211-3010 / Fax: +55 11 3255-3727
R. Major Quedinho, 111 - 18º andar • Centro
01050-030 • São Paulo/SP
lasproconsultores.com.br

Fone: + 39-02 79 47 65 / Fax: + 39-02 78 44 97
Via Visconti di Modrone nº 8/10
20122 • Milão/Itália
edoardoricci.it

Este documento é cópia do original, assinado digitalmente por ORESTE NESTOR DE SOUZA LASPRO e Tribunal de Justica do Estado de Sao Paulo, protocolado em 03/12/2021 às 17:57 , sob o número WGRU21706286449
Para conferir o original, acesse o site https://esaj.tjsp.jus.br/pastadigital/pg/abrirConferenciaDocumento.do, informe o processo 1029898-87.2019.8.26.0224 e código 88FD815.

LASPRO
CONSULTORES

Reciclagem

Manutenção

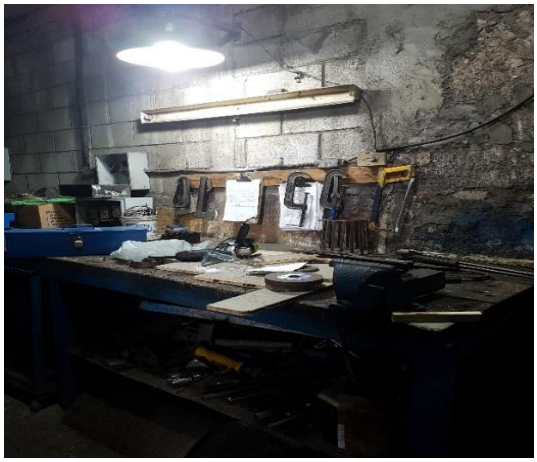

72-993.1 CT|AL/RU/RC

Fone: +55 11 3211-3010 / Fax: +55 11 3255-3727
R. Major Quedinho, 111 - 18° andar • Centro
01050-030 • São Paulo/SP
lasproconsultores.com.br

Fone: + 39-02 79 47 65 / Fax: + 39-02 78 44 97
Via Visconti di Modrone n° 8/10
20122 • Milão/Itália
edoardoricci.it

Este documento é cópia do original, assinado digitalmente por ORESTE NESTOR DE SOUZA LASPRO e Tribunal de Justica do Estado de Sao Paulo, protocolado em 03/12/2021 às 17:57 , sob o número WGRU21706286449
Para conferir o original, acesse o site https://esaj.tjsp.jus.br/pastadigital/pg/abrirConferenciaDocumento.do, informe o processo 1029898-87.2019.8.26.0224 e código 88FD815.

LASPRO
CONSULTORES

Preposto: Pedro Roberto da Silva

VI. PENDÊNCIAS

52. Para o período abrangido por este relatório não foram disponibilizados:

- Relatório Financeiro de Contas a Pagar;
- Relatório Financeiro de Contas a Receber;

Fone: +55 11 3211-3010 / Fax: +55 11 3255-3727
R. Major Quedinho, 111 - 18º andar • Centro
01050-030 • São Paulo/SP
lasproconsultores.com.br

Fone: + 39-02 79 47 65 / Fax: + 39-02 78 44 97
Via Visconti di Modrone nº 8/10
20122 • Milão/Itália
edoardoricci.it

Este documento é cópia do original, assinado digitalmente por ORESTE NESTOR DE SOUZA LASPRO e Tribunal de Justica do Estado de Sao Paulo, protocolado em 03/12/2021 às 17:57 , sob o número WGRU21706286449
Para conferir o original, acesse o site https://esaj.tjsp.jus.br/pastadigital/pg/abrirConferenciaDocumento.do, informe o processo 1029898-87.2019.8.26.0224 e código 88FD815.

LASPRO
CONSULTORES

- Posição de Estoque;
- Livro de Apuração de Impostos;
- Composição de Imobilizado;
- Relatório com movimentação de funcionários – ativos, demitidos e admitidos no mês:
- Guias de Recolhimento de impostos e contribuições e seus devidos comprovantes de pagamentos;
- Relatório Fluxo de Caixa do período de setembro de 2020 a setembro de 2021; e,
- Relatório atualizado, na data base de setembro de 2021, dos credores em Recuperação Judicial.

53. Pede-se a apresentação do comprovante de pagamento da primeira parcela do credor Genesis Securitizadora, da Classe III – Quirografário, bem como esclarecimentos quanto aos pagamentos dos Credores da Classe I – Trabalhista, que não receberam quaisquer importâncias.

54. Quanto às pendencias de meses anteriores, foram disponibilizados referente ao mês de julho de 2021, Composição dos Ativos, Relatórios de Credores Concursais, Relatórios de Clientes e Fornecedores e Relatórios de Estoque da Recuperanda J & S Plásticos.

VII. CONCLUSÃO

55. De acordo com a análise da documentação disponibilizada pela **J & S PLÁSTICOS**, pode-se constatar que a Recuperanda

Fone: +55 11 3211-3010 / Fax: +55 11 3255-3727
R. Major Quedinho, 111 - 18º andar • Centro
01050-030 • São Paulo/SP
lasproconsultores.com.br

Fone: + 39-02 79 47 65 / Fax: + 39-02 78 44 97
Via Visconti di Modrone nº 8/10
20122 • Milão/Itália
edoardoricci.it

Este documento é cópia do original, assinado digitalmente por ORESTE NESTOR DE SOUZA LASPRO e Tribunal de Justica do Estado de Sao Paulo, protocolado em 03/12/2021 às 17:57 , sob o número WGRU21706286449
Para conferir o original, acesse o site https://esaj.tjsp.jus.br/pastadigital/pg/abrirConferenciaDocumento.do, informe o processo 1029898-87.2019.8.26.0224 e código 88FD815.

LASPRO
CONSULTORES

vem operando normalmente, apresentando oscilações no faturamento no exercício 2021. Entretanto, a partir de abril de 2021, vem auferindo resultados positivos, se fazendo suficientes para cobrir os resultados negativos auferidos nos meses anteriores, refletindo em situação superavitária de forma acumulada de janeiro a setembro de 2021.

56. A **J & S MANGUEIRAS** continua operando normalmente, apresentando flutuação no faturamento no exercício 2021, entretanto, se fez suficiente para cobrir os gastos operacionais e financeiros, encerrando setembro de 2021, com resultado superavitário. Salientamos que mesmo apresentando resultados positivos, nos meses de agosto e setembro de 2021, a Recuperanda atingiu margens insatisfatórias nos indicadores de liquidez corrente e endividamento geral.

57. As expectativas de mercado seguem positivas para o exercício de 2021, prevendo crescimento no faturamento da indústria de materiais de construção, conforme matéria publicada no site Jornal dia a Dia[1], em 29 de outubro de 2021, indicando possibilidade de aumento nas vendas das Recuperandas:

> *O setor de varejo de material de construção foi um dos que menos sentiram os impactos da crise gerada pela pandemia do Coronavírus. O crescimento de faturamento do setor em 2020 em*

[1] https://jornaldiadia.com.br/varejo-de-material-de-construcao-apresenta-grande-crescimento-durante-a-pandemia/

Fone: +55 11 3211-3010 / Fax: +55 11 3255-3727
R. Major Quedinho, 111 - 18º andar • Centro
01050-030 • São Paulo/SP
lasproconsultores.com.br

Fone: + 39-02 79 47 65 / Fax: + 39-02 78 44 97
Via Visconti di Modrone nº 8/10
20122 • Milão/Itália
edoardoricci.it

Este documento é cópia do original, assinado digitalmente por ORESTE NESTOR DE SOUZA LASPRO e Tribunal de Justica do Estado de Sao Paulo, protocolado em 03/12/2021 às 17:57 , sob o número WGRU21706286449
Para conferir o original, acesse o site https://esaj.tjsp.jus.br/pastadigital/pg/abrirConferenciaDocumento.do, informe o processo 1029898-87.2019.8.26.0224 e código 88FD815.

LASPRO
CONSULTORES

comparação ao ano de 2019 foi de 11%, atingindo o valor de R$ 150,55 bilhões de movimentação, segundo a FGV /IBRE. E as projeções é que esses dados se repitam em 2021.

Destaque no período foram das lojas das redes associadas à Federação Brasileira de Redes Associativistas de Materiais de Construção (Febramat), que cresceram 22,8% no mesmo período e no primeiro trimestre de 2021 apresentou um incremento de 30,5%."

"Mesmo depois de um início de pandemia assustador, no qual as lojas tiveram que fechar as portas, com a abertura gradual o que se observou foi uma rápida retomada nas vendas, apresentando um crescimento maior do que nos últimos anos. Isso ocorreu por diversos fatores, dentre os quais o fato de as pessoas ficarem em casa e olharem mais para as necessidades de reformas", analisa o presidente da Febramat, Paulo Roberto dos Santos Machado.

VIII. DO ENCERRAMENTO

58. Essa Administradora Judicial informa que toda a documentação verificada para a elaboração do presente relatório encontra-se a disposição dos interessados, mediante agendamento prévio.

Fone: +55 11 3211-3010 / Fax: +55 11 3255-3727
R. Major Quedinho, 111 - 18º andar • Centro
01050-030 • São Paulo/SP
lasproconsultores.com.br

Fone: + 39-02 79 47 65 / Fax: + 39-02 78 44 97
Via Visconti di Modrone nº 8/10
20122 • Milão/Itália
edoardoricci.it

Este documento é cópia do original, assinado digitalmente por ORESTE NESTOR DE SOUZA LASPRO e Tribunal de Justica do Estado de Sao Paulo, protocolado em 03/12/2021 às 17:57 , sob o número WGRU21706286449
Para conferir o original, acesse o site https://esaj.tjsp.jus.br/pastadigital/pg/abrirConferenciaDocumento.do, informe o processo 1029898-87.2019.8.26.0224 e código 88FD815.

LASPRO
CONSULTORES

59. Sendo o que tinha para o momento, está Administradora Judicial se coloca a inteira disposição de Vossa Excelência, dos nobres advogados das Recuperandas, dos credores, bem como do ilustre representante do Ministério Público para quaisquer esclarecimentos que se façam necessários.

Termos em que, pede deferimento.

São Paulo, 26 de novembro de 2021.

LASPRO CONSULTORES LTDA.
Administradora Judicial
Oreste Nestor de Souza Laspro
OAB/SP nº 98.628

72-993.1 CT|AL/RU/RC

Fone: +55 11 3211-3010 / Fax: +55 11 3255-3727
R. Major Quedinho, 111 - 18º andar • Centro
01050-030 • São Paulo/SP
lasproconsultores.com.br

Fone: + 39-02 79 47 65 / Fax: + 39-02 78 44 97
Via Visconti di Modrone nº 8/10
20122 • Milão/Itália
edoardoricci.it

Este documento é cópia do original, assinado digitalmente por ORESTE NESTOR DE SOUZA LASPRO e Tribunal de Justica do Estado de Sao Paulo, protocolado em 03/12/2021 às 17:57 , sob o número WGRU21706286449
Para conferir o original, acesse o site https://esaj.tjsp.jus.br/pastadigital/pg/abrirConferenciaDocumento.do, informe o processo 1029898-87.2019.8.26.0224 e código 88FD815.